HOKUTO NO KEN

BURONSON, TETSUO HARA PRESENTS

EL PUÑO DE LA ESTRELLA DEL NORTE

HOKUTO NO KEN

17

TETSUO HARA
BURONSON

Planeta Cómic

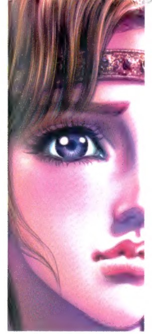

EL PUÑO DE LA ESTRELLA DEL NORTE

HOKUTO NO KEN

BURONSON, TETSUO HARA PRESENTS

17

TETSUO HARA

BURONSON

Kenshirô llega al país de Sava acompañado de Ryû, vástago olvidado de Raoh. Allí se encuentra con que ha estallado una disputa por la sucesión entre tres hermanos incapaces de cederse absolutamente nada entre sí. Tras conocer las tribulaciones de amor y pesar del moribundo rey de la nación, Kenshirô intercede implacable con su ardiente puño.

"¡Yo recogeré el testigo de tu corazón!"

MANGA PARA ADULTOS

10279617

9 788413 425139

HOKUTO NO KEN Ultimate Edition | ©1983 by BURONSON AND TETSUO HARA / COAMIX | Approved No. WA-40S. All Rights Reserved.

TETSUO HARA | BURONSON

EL PUÑO DE LA ESTRELLA DEL NORTE

17

HOKUTO NO KEN

Planeta Cómic

BURONSON Y TETSUO HARA
PRESENTAN

EL PUÑO DE LA ESTRELLA DEL NORTE
HOKUTO NO KEN

17

ÍNDICE

Capítulo 217	Como una rata de alcantarilla	003
Capítulo 218	¡La princesa de Sava!	023
Capítulo 219	¡Un hombre heroico!	043
Capítulo 220	¡Ruego de sangre!	063
Capítulo 221	¡Tres soberanos por su cuenta!	083
Capítulo 222	Preludio a la destrucción	103
Capítulo 223	Un titán formidable	123
Capítulo 224	¡¡Imbuido en el puño inclemente!!	145
Capítulo 225	¡Morir como un rey!	165
Capítulo 226	¡Padre e hijos!	185
Capítulo 227	¡Una muerte digna!	207
Capítulo 228	¡Fanáticos!	227
Capítulo 229	Las estatuas sagradas desfiguradas	247
Capítulo 230	El colmo del amor ciego	267

CRSSS
CRSSSS
AH...
AH...
ZAS
GRUUUC
CAPÍTULO 217 Como una rata de alcantarilla
¡¡UUF!!
CROOOANCH

CAPÍTULO 217
Como una rata de alcantarilla
¡¡NGH!!
RYU
¿¡ES-
TÁS
VIVO!?
KE...
¡KEN!
UUURRGH...
NO HE PODI-
DOOOGH...
¿¡QUÉ COÑO
HACES, IDIOTA!?
¡LEVÁNTATE!
¡¡PONTE EN
PIE!!

¡¡YA SOLO FALTA KÔKETSU!!
AGH...
ARF...
¡HA COSTADO, PERO HEMOS CONSEGUIDO REDUCIRLOS!
TAP
TAP
¡¡KENSHIRO!!
GLUUUC
FLIS
¡¡TÓMATE ESTO!!
¡¡VAS A VER LO QUE ES BUENO!!
FRAS
FRUS
¿¡QUÉ ESTÁS DICIENDO, CAPULLO!?
¡¡HAAAAUH!!
¡UUUH! ¡AH!
DUDUUUM
DUDUUUM
DROOO
AH...
ZIIING
¡¡UGH!!
¿¡QUÉ ME DICES AHORA!? ¡¡TE BROTA LA FUERZA DE DENTRO, ¿VERDAD?!!

¡HAAAH! GU... ¡¡GUÉ GUSTI-COOO!!
¡¡MUUUY AGRADA-BLEEE!!
¡PERFEC-TO, PUES DÉJAME SUBIR! ¡¡NOS FUSIONA-MOS!!
FLIS
ZRAAAS
¡¡OOOH-JOOO!!
¡JUEEE, JE, JE! ¡¡CON MI CEREBRO Y SU FÍSICO, SO-MOS LOS MÁS PODEROSOS SO-BRE LA FAZ DE LA TIERRA!!

GRUCH
ZUS
¡Y AHORA PROBARÁS MI ARMA DEFINITIVA! ¡¡EL KIJŪ-KEN O "PUÑO DE LA BESTIA DOMADA"!!
¡¿¡HM!?
ZRAAANCH
¡VARAS SUPREMAS DEL SUFRIMIENTO Y EL DOLOR! ¡¡HANKU HAKON!!
FUOM
FUOM
FRIUUUS
FUOME

¡JUA, JA, JA, JA!
¡¡TE VOY A HACER TRI-ZAS!!
¡¡TOMA!!
ZUUUM
SPLAAAC
PROOOF
¿¡EH!?
ZUUUN

CRUUUNCH
CLOOONC
¡AGH!
CROCH
ORGH
¡¡EH!!
¡¡UH...!!

FRISSS
CO... ¿CÓMO SE TE OCURRE PERDER EL SENTIDO ESTANDO DE PIE!?
FRUS
FRUS
¡TEN, TÓMATELAS TODAS!
GRUUUN
FUOOOS
¡AAAH!
FRUOOOSH
¡¡PUES NADA, A POR EL CRÍO!! ¡ATRAPA AL CRÍO!
¡¡OOOOH!!
ZRAS
¡¡UAH!!
¡JUA, JA, JA! ¡FÍJATE! ¡¡AHORA EL NIÑO ESTÁ EN MI PODER!!
¡¡SI APRECIAS SU VIDA, NO ME TOQUES LOS COJONES!!

¡¡SI QUIERES MATARLO, ADELANTE!!
GROOOMMM
POR SUS VENAS CORRE LA SANGRE DE RAOH, ¡ASÍ QUE LA MUERTE ES UNA POSIBILIDAD REAL PARA ÉL!
PIIIC
¡¿QU...!?
ZRAS

ZRAS
ZRUS
NNNGH, MALDITO DESGRACIA-DO... MA... ¡¡MATA AL MOCOSO!!
¡¡UUURGH!!
GWAM
¡¡HOAAH!!
ZOOOM

FUOM
¡¡ATA-AAH!!
CROOOSH
SPLOOOSH

PE-PE-PE-PE-PERO ¿¡QUIÉN SE SUPONE QUE ERES!?
MI NOMBRE ES...
...KENSHIRÔ.
KE...
¡¡KENSHIRÔ!!
¿EEEH? KE... ¡¡KENSHIRÔ!!
ES... ¿ESTE ES EL HOMBRE LEGENDARIO QUE DERROTÓ A RAOH...?
¡¡ES UN ENEMIGO FORMIDABLE!!
ZRAS
ZRAS
ZRAS
ZRAS
¡HIEEEEH!
ZUS
PLANC
¡AH! ¡¡KÔKETSU HA HUIDO!!

ZAS
¿¡ESTÁS BIEN, RYÛ!?
HE PASADO MIEDO.
¿¡EH!?
EL HOKUTO SHINKEN ES TAN IMPRESIONANTE QUE HASTA DA MIEDO...
NU... NUNCA HABÍA VISTO ALGO ASÍ...
S... SÍ, CORRECTO... ¡ESE ES EL ARTE MARCIAL MÁS PODEROSO DE LA TIERRA!
¡IIIGH! ¡AGH!
¡AFH!
¡HAAAAAH!

ARF...
AGH...
CHUP
CHUP
ZAZAS
¡¡CHUUUU!!
¡¡AH!!
ZRAAANCH
CLANCH
SOLO YO PUEDO ANDAR TRANQUILAMENTE POR AQUÍ, ¡Y TODOS LOS DEMÁS CAEN ASESINADOS! JU, JU... NI SE ME HABÍA OCURRIDO...
JI, JI, JI, JI...
ESTAS TRAMPAS SE ACTIVAN CUANDO NOTAN UN PESO DIFERENTE DEL MÍO.
¡CLARO!
¡CON ESTO PODRÍA ACABAR CON ÉL!

CLAAANCH
ZRAS
HOMBRE, AQUÍ ES-TÁS...
NO ME EXTRAÑA QUE ACABARAS CON RAOH, KEN-SHIRÔ. ME RINDO. VEN Y ASÉSTAME EL GOLPE DE GRACIA.
KE... ¡KEN!
TAP
ESO ES, VEN AQUÍ.
TAP
ASÍ, VE PA-SANDO HACIA DENTRO... UN POCO MÁS...
TAP
UN PASITO MÁS...

SOLO TE DIRÉ UNA COSA: NO UTILIZO MI PUÑO CON RATAS DE ALCANTARILLA.
¿HM? ¿QUÉ PASA?
PIC
QU... ¡¿QUÉ!?
CRUJJJJNCH
GRAAAS
¡¡UOPS!!
GRRRMMM
¡UAAAH! ¡¿QUÉ HACES!?
URGH...
URGH...
GWAAAM
¡¿AH!?

¡¡HIAAH!!
ZRUUUS
ZRAAANCH
¡¡GÜEGH!!
SPLISH
TE MERECES ACABAR COMO UNA BURDA RATA DE ALCANTARILLA.

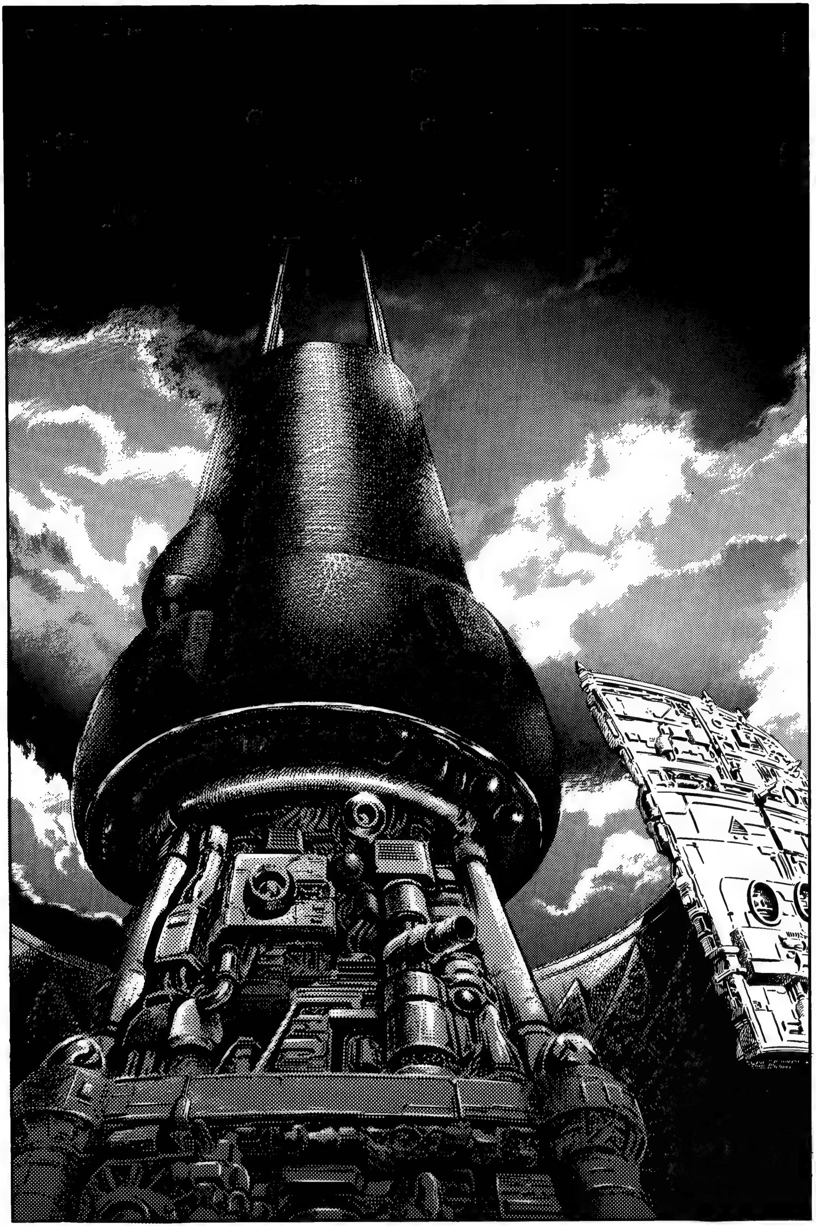

¡ADIÓS, BALGA!
CAPÍTULO 218
¡La princesa de Sava!
¡VÁMONOS, RYÛ!
¡SÍ!
¡¡YO, BALGA, DEFENDERÉ CON MI VIDA Y MI ORGULLO ESTA TIERRA!! ¡JUNTO A LOS MÍOS!
NU... NUNCA OLVIDARÉ ESTO...
¡¡ADIOOOOS!!
¡¡ESPERAREMOS A QUE SE ACTIVE DEFINITIVAMENTE LA SANGRE DEL SEÑOR RAOH QUE CORRE POR SUS VENAS!! ¡PARA ELLO SIGUE VIAJANDO KENSHIRÔ!
¡ESTAREMOS ESPERANDO, SEÑOR RYÛ!

CAPÍTULO 218
¡La princesa de Sava!
SEÑOR RYÛ... OBSERVE. SIGA OBSERVANDO.
¡¡FÍJESE EN EL SEÑOR KENSHIRÔ Y EN SUS BATALLAS!!
GWOOOMMM

KEN... ¿ADÓNDE VAMOS...?
NO HAY UN DESTINO. ESTE ES UN VIAJE DE FORMACIÓN PARA TI Y PARA MÍ...
Y CUANDO TERMINEMOS, TE DARÁS CUENTA DE LO QUE DEBERÁS HACER.
ESO SÍ: SI CAES A MEDIO CAMINO, EL VIAJE CONCLUIRÁ ALLÍ.
ZUM ZUM
ZUUUM
FUUUM

VE A RECOGER LEÑA, RYÛ.
¡SÍ!
TAP TAP TAP
FRAS FRUS
AGH...
ARF...
ESPERO QUE SEA SUFICIENTE.
FROP
¡UOPS!
¡OH!
ZROOOAAAM
ZRRRM
¡¡UAH!!

GROOONCH
¡¡UAH!!
FRAS
GRUSSSH
ZROOOM
¡¡UAAAAH!!
DRRRMMM
¡AAAAH!
ZRUZAAAM
FLAS

FRUFRUUUS
FRSSS
UH... UGH...
FROM
JO, JO, JO... POR FIN UNA PRESA...
FROM FROM
CREO QUE TODAVÍA RESPIRA.
ZRAS
¡¡PARECE UNA PERSONA DEL PAÍS DE SAVA!!
NO IMPORTA SI ESTÁ VIVO O NO.
IGUALMENTE VA A MORIR.
FRAAAS
¡¡TIENES RAZÓN!!
FRAS
HMMM... PERO ¡NO ES MÁS QUE UN CRÍO!

¡ES PERFECTO! ¡ME ENCANTA LA CARNE DE NIÑO!
ZRUUUR
CROOOSH
ZUUUS
¡¡VAMOS A COMÉRNOSLO!!
UUUH...
ZRAS
¡GUAAAAGH!!
QU... ¿¿QUIÉN HA SIDO!?
¡¡UGH!!
FUUUSH
ZUAAAS

¡¡BURGH!!
DUGAGAAAM
¡¡GWH!!
POTOOOF
¡¡TSK!!
¡UN GUERRERO DE SAVA!
HOOOH
FUUUU
GROOOMMM
ZRAS
GLUC
FIUUUU
¡RYU!

UH...
UUUH...
¿YA ESTÁS DESPIERTO?
¡AH!
CREP
DO... ¿DÓNDE ESTOY?
EN MI ALOJAMIENTO PROVISIONAL.
YO SOY DE SAVA, UN PAÍS MÁS ALLÁ DE ESTAS MONTAÑAS.
CREP
TEN, TÓMATE ESTO...
...
ZUS
¿VIAJAS SOLO? ¿QUÉ HACES EN ESTOS PÁRAMOS?
SRRRP
NO, ME CAÍ POR UNA PENDIENTE Y ME PERDÍ.
ESTE LUGAR ES PELIGROSO; POR AQUÍ VIVEN HOMBRES MUY VIOLENTOS.

¡HMMM! ¡QUÉ COSAS!
¡OOOH! ¡ESTO ESTÁ MUY BUENO!
JU... ¿AH, SÍ?
GRUS
¡¿HM!?
GROOOMMM
¡¿QUÉ!?
ZAS
¡OH, NO! ¡¡NOS HAN SEGUIDO!!
CROOONCH
¡¡UAAAAH!!
DRUBAAAM
¡¡VOOOAAAH!!
GRAAAN
¡DA LA CARAAA! ¡¡HAS MATADO A MIS HERMANOOOS!!

ZAS
CROSH
GRACH
¡¡GUAAAAH!!
BRAUUUNG
¡¡BIEN, AHORA!!
DADAAAM
NUUUGH
ZUZAAASH
¡¡TOMA!!
ZAS

DODODOOOM
FRAS
FRUS
¡¡AH!!
¡JUA, JA, JA, JA! ¡¡MUEREEE!!
¡NNNGH! ¡¡MALDITO MONSTRUO!!
¡¡UAAAAH!!
GRUUUNCH
¡¡UH!!
CREC
CREC
CROOOC
GRAAASH

¡OEGH!
¡¡OOOH!!
GRUCH
GROCH
PLOMF
ZUUUM
¿¡ES-
TÁS
BIEN,
RYÛ!?
TUUUMP
KE...
¡KEN!

ZUUUM
¡AH!
CROEC
CROCH
¡NGH!
GRIIICH
¡AAAH! ¿Y TÚ DE DÓNDE SALES!?
TUNCH
BROAAASH
¡HEIBEEE!
QU... ¿QUÉ PRETENDES?
¡VEN AQUÍ, HI...! ¡HIJO DE PUTA!

PLAF
¡IH!
¡¡EEEEH!
DODODODOOOM
MA... ¡MALDITA SEA! ¡¡DIS-PARAD, DIS-PARAAAD!!
ZRIUUUN
PLAC
PLAS
PLAS
PLAS
CHAS
¡JE!
¡¡JEEEEH!
ZIUUUN

¡¡MUMF!!
GRUCH
¡¡UAAAAH!!
ZUZUUUM
CROOOSH
¡¡GYABUH!!
ES... ES MUY PODEROSO... CON UN SOLO BRAZO LOS HA TUMBADO A TODOS...
¡¡SU VELOCIDAD ES INHUMANA!! ¿QUIÉN ES ESTE HOMBRE...!?
¡KEN!
¡¡ESTA PERSONA ME HA SALVADO!!

¡¡ESTABA VIAJANDO EN BUSCA DE UN HOMBRE PODEROSO COMO TÚ!!
TE RUEGO QUE NOS PRESTES TU FUERZA.
FRAS
¿AH, SÍ?
EXPLÍCATE.
AL REY DE NUESTRA NACIÓN LE QUEDA POCO TIEMPO DE VIDA, Y EL FUTURO DE NUESTRO PAÍS ESTÁ EN JAQUE.
LAS BESTIAS SALVAJES DE ESTOS PÁRAMOS NO NOS ATACAN PORQUE LE TIENEN MIEDO, PERO SI MUERE NUESTRO SOBERANO, ENTONCES...
¿¡CÓMO TE LLAMAS!?

ZRSSS
FRUS
¿¡AH!?
¡ME LLAMO SARA!
¡¡Y SOY LA PRINCESA DEL PAÍS DE SAVA!!

CAPÍTULO 219
¡Un hombre heroico!

¡¡HAY UN PASADIZO EN LA MONTAÑA!!
ESTE TÚNEL ES EL ÚNICO ATAJO QUE HAY PARA LLEGAR A SAVA.
¡OH! ¿¡SE ACABA AQUÍ!?
ZUS
SÍ. SOLO LOS MIEMBROS DE LA FAMILIA REAL PODEMOS ABRIR ESTA COMPUERTA.

GRUC
GRUUU
ZRUUUM
GROOOMMM
¡¡EH!?
GROOOMMM
¡¡LAS PIEDRAS SE MUEVEN!!
GRRRMMM
FRAAAM

¡UAAAH! ¿¡HAY UN PAÍS EN ESTE LUGAR!?
EN SUS TIEMPOS, ESTA TIERRA TAMBIÉN ERA CONOCIDA COMO "EL PARAJE ABANDONADO POR LOS DIOSES".

ABANDONADO POR LOS DIOSES...
¡¡RODEADO POR ESCARPADAS CORDILLERAS, LAS BESTIAS SALVAJES CAMPABAN A SUS ANCHAS POR ESTE LUGAR AISLADO DEL MUNDO!!
FRUS
TODOS ESTOS HUESOS CUENTAN LA HISTORIA DE LA NACIÓN.

ZUS
ESTOS HUESOS SON LOS TRISTES RESTOS DE LOS INOCENTES QUE CAYERON VÍCTIMAS DE LOS INCLEMENTES COLMILLOS DE LAS BESTIAS.
Y POR ESO TU PADRE...
SE PROCLAMÓ REY Y SE ALZÓ PARA CONSEGUIR LA PAZ Y LA ESTABILIDAD DE ESTAS TIERRAS.
AJÁ
¡¡PARA RECOGER CON SUS PROPIAS MANOS EL PARAJE ABANDONADO POR LOS DIOSES!!
PERO SU CUERPO YA ESTÁ EN LAS ÚLTIMAS.
¡¡SI CONSIGUIERAS SALVAR EL PAÍS, PODRÍAS SER CONSIDERADO PARA LA SUCESIÓN!!

KE... ¡KEN!
NO ME INTERESA SER REY.
¡¿EH!?
ESO SÍ, TE DEBO EL FAVOR DE HABER SALVADO A RYÛ.
PU... ¡¡PUES ENTONCES TE LO PIDO!!
PLOF
¡VA-MOS!
QUE SEPAS, RYÛ, QUE TU PADRE RAOH TAMBIÉN TRATÓ DE ENCUMBRAR UNA ERA ABANDONADA POR LOS DIOSES.

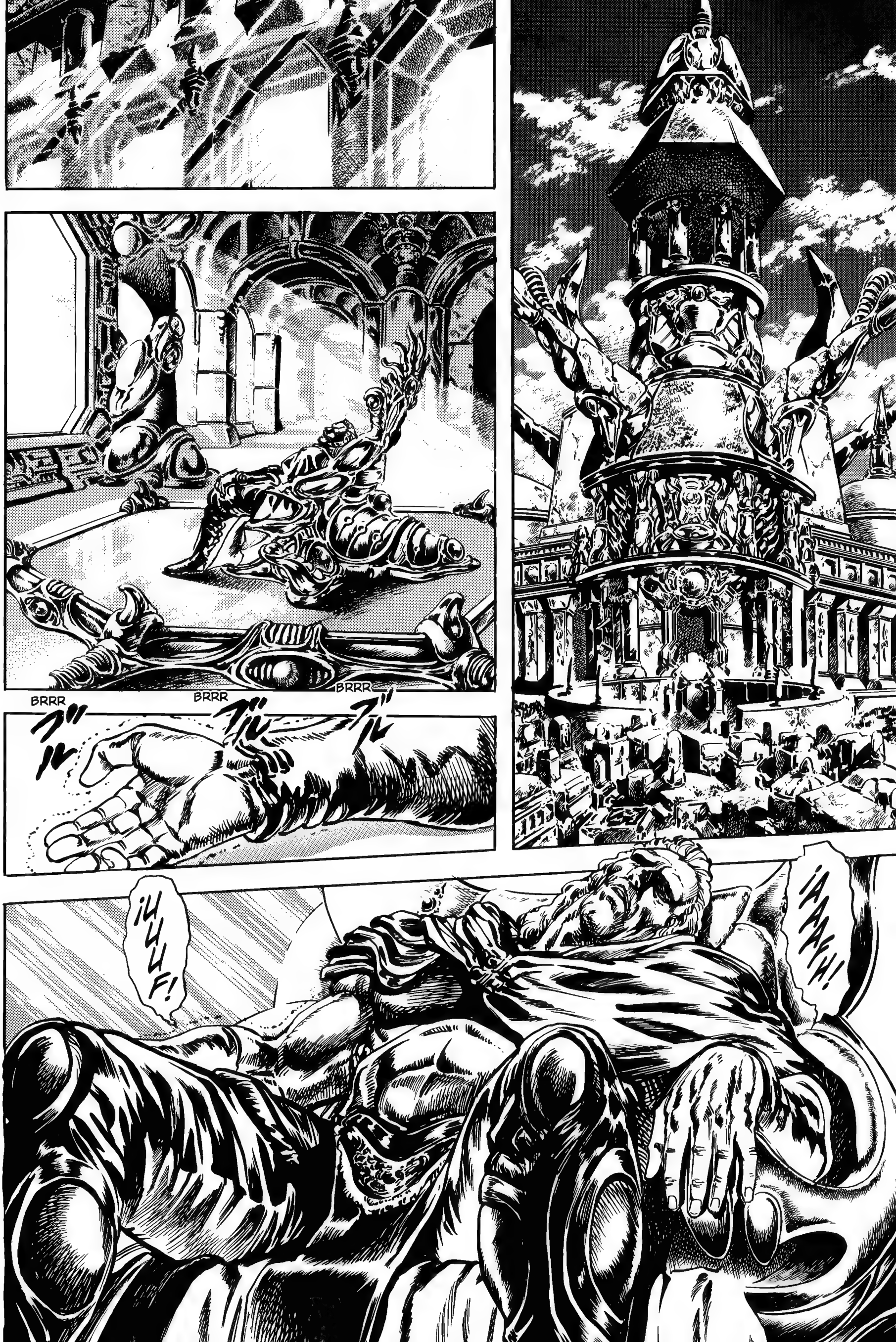
BRRR
ブル
BRRR
ブル
BRRR
ブル
¡AAAH!
¡UUUF!

AAAFH...
AFH...
AGH...
¡¡SUS SÚBDITOS ANHELAN VERLE, MAJESTAD!!
TAP
TAP
GRUUUCH
DE ACUERDO.
AHORA MISMO VOY.

¡OOOH! ¡ES EL REY!
BLA
ザワ
BLA
ザワ
FRAAAS
ZUS
¡¡SU MAJESTAD ASAM NOS HONRA CON SU PRESENCIA!!

¡UAAAAH!
NU... ¡NUESTRO REY ES NUESTRO DIOS!
¡¡ASAM ESTÁ EN PERFECTA FORMA!!
¿ES ÉL?
SÍ... ES ASAM, MI PADRE.
DOOONG
GYAAAH
AAAH

ZRUUUOOOCH
MI PADRE ESTÁ EN LA PERMANENTE OBLIGACIÓN DE DEMOSTRAR SU FUERZA AL PUEBLO.
SE... ¿SE VA A ENFRENTAR A ESE TORO BRAVO?
ZRAS
SI SU PODER DECRECIERA, LAS BESTIAS SALVAJES A LAS QUE ECHÓ DE NUESTRO PARAJE SE LANZARÍAN COMO UNA AVALANCHA CONTRA NOSOTROS.

FLAAAS
POSIBLEMENTE HAYA ESPÍAS DE LAS BESTIAS ENTRE LA GENTE.
PERO ¿NO DECÍAS QUE ESTABA ENFERMO?
LO ESTÁ.
ENTONCES HAY QUE HACERLE DESISTIR.
¡DEBEMOS PARAR ESTE DUELO, SARA!
NADIE PUEDE HACER ESO. NI SIQUIERA YO, SU PROPIA HIJA.
ASÍ ES MI PADRE.

UAAAH
¡¡VAMOS, ATACA, VAQUITA!!
ZRUUUC
BRUFFF
NGH...
OTRA VEZ MI MANO...
BR BRRR
¡¡UOOOOH!!

FLAS
GUGH
¡¡UUURGH!!
NG... AGH...
GLOC
GUUUGH
¡WOGH!
GLOC
GLUUUC
TEKE
TEKE
NGH... NO DEBEN DARSE CUENTA...
¡NO DEBEN SABER QUE ESTOY MINADO POR LA ENFERMEDAD!

¡ESTE PAÍS SE SOSTIENE SOBRE UN ÚNICO PEDESTAL, QUE SOY YO MISMO!
¡SI YO CAIGO, LA NACIÓN SE VENDRÁ ABAJO!
FUOOOM
FRAS
FRUUUSH
¡NUUUGH! PUÑO SUREÑO DEL MAHAYANA... ¡DAIJÔ NANKEN!

BUAM

CROAAASH
¡¡UAAAAAH!!
¡¡MUMF!!
FLAS
UAAAH
CLIC
ZUUUS
JU, JU... MALDITO ASAM...
ZUS
¡AH!

¡¡HMPF!!
ZUUUM
BLINK
¡¡MUEREEE!!
GRUUUC
GRUNCH
¡GEH!
¡UFFF!
ESE HOMBRE ES TODO UN HÉROE... CREO QUE VALE LA PENA QUE SIGA ESTANDO EN ESTE PAÍS...

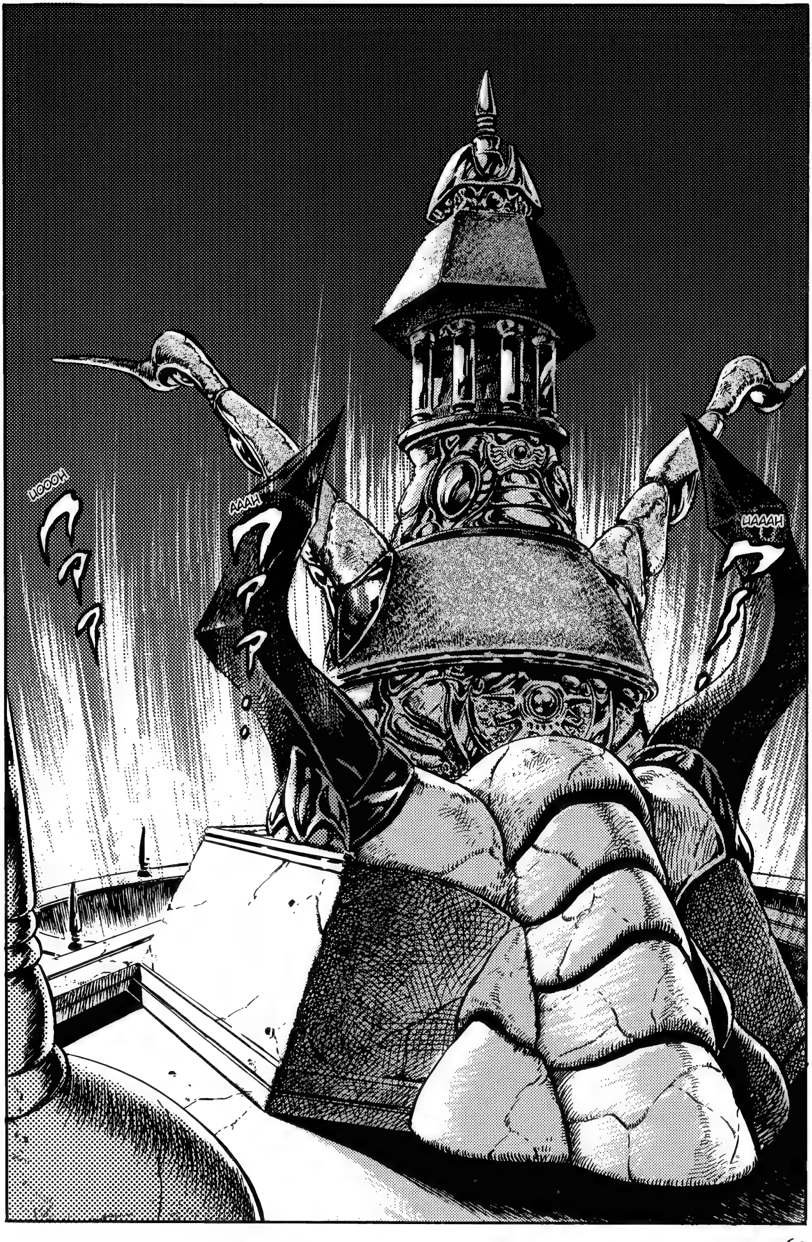
UAAAH
AAAH
UOOOH

ZUS
HAY UNA COSA QUE NO ENTIENDO.
¡¿EH!?
CAPÍTULO 220 ¡Ruego de sangre!
¿POR QUÉ NO SALE ASAM AL ATAQUE?
¡¡AH!!
UAAAH
CON SUS HABILIDADES, PODRÍA BARRER A LAS BESTIAS SALVAJES DE UNA VEZ POR TODAS.
UOOOH
PODRÍA HABERLO HECHO ANTES DE CAER ENFERMO.
ES... ES QUE...
HAY UN MOTIVO POR EL QUE... NO PUEDE HACERLO...

CAPÍTULO 220 ¡Ruego de sangre!
¡SU MAJESTAD ESTÁ EN PLENA FORMA!
¡¡MIENTRAS ASAM ESTÉ CON NOSOTROS, NUESTRA NACIÓN ESTARÁ A SALVO!!
SE... ¡SEÑOR ASAM!
ESTOS SON MIS HIJOS. DEDÍQUELES UNAS PALABRAS, POR FAVOR.
HERMANOS...

DEBÉIS AUNAR FUERZAS Y VIVIR COMO BUENOS HERMANOS.
NUNCA HAGÁIS NADA QUE PUEDA APENAR A VUESTROS PADRES.
¡OOOH!
AH... AHORA MIS HIJOS CRECERÁN FUERTES Y SANOS...
MU... MUCHÍSIMAS GRACIAS.
ZUS
TAP
TAP
NO DEJÉIS PASAR A NADIE.
¡NO, SEÑOR!
ZRUUUM

TAP
TAP
URGH...
GRUUUC
CLACH
¡¡UF!!
ZAS
¡SÉ FUERTE!
ES... ESTOY BIEN...
PA... ¡PADRE!
¡¡NGH!!
CROOOSH
UGH... SA... SARA...

ZRIIING
QU... ¿QUIÉNES SON!?
¿QUIÉN ERES!?
SE LLAMA KENSHIRÔ Y LO HE TRAÍDO PARA QUE NOS AYUDE A SALVAR EL PAÍS.
CO... ¿CÓ-MOOO!?
ME... ¿ME ESTÁS DICIENDO QUE LE HAS REVELADO LO DE MI ENFERMEDAD A UN COMPLETO DESCONOCIDO?

N... ¡¡NO ES UN COMPLETO DESCONOCIDO!!
¿¡QUÉ VAS A SABER TÚ, MUJER!?
GRUOOOR
¡¡NO PUEDO CONOCER LA ESENCIA DE UN HOMBRE SIN ENFRENTARME A ÉL!!
FRAS
PA... ¡¡PADRE!!
KENSHIRÔ O COMO TE LLAMES...
¡¡LO SIENTO MUCHO POR TI, PERO SI SABES LO DE MI ENFERMEDAD NO PUEDO DEJARTE MARCHAR VIVO DE AQUÍ!!

EN EL PASADO, VARIOS HOMBRES SE ACERCARON A MÍ ALEGANDO QUE LO HACÍAN POR EL BIEN DE LA NACIÓN.
¡PERO TODOS ELLOS RESULTARON SER ALIMAÑAS QUE PRETENDÍAN ACABAR CONMIGO PARA CORONARSE SOBERANOS!
AUAUAU...
ZUM
GRUOOOMMM
ZRAS
ZUAAAM
¡¡TODOS ELLOS, SIN EMBARGO, CAYERON DESTROZADOS ANTE MI PUÑO!!

FUSH
ZUAM
CROAAASH
¡EL DAIJÔ NANKEN CORTA LA CARNE Y DESTROZA LOS HUESOS! ¡ES UN PUÑO DURO QUE SE IMPONE CON UN SOLO GOLPE! ¡¡NO VOY A TENER NINGUNA CONMISERACIÓN!!
FRAAAS
¡¡NO HUIRÁS!!

GROAAAR
¡NUOOORGH! ¡¡A VER SI ESTE LO ES-QUIVAS!!
KE... ¡KEN!
PA... ¡¡PADRE!!
ZRUUUSH

FLAS FLAS FLAS
FIUUUS
PLAAAC
GRUUUCH

NGH... ¡UUUGH!
ES... ¡ESTOY PERDIENDO FUERZA!
GRULUUCH
¿¡CÓMO ES POSIBLE!? ¿¡POR QUÉ NO SE MUEVEN MIS BRAZOS!?
¿¡EH!?
SPLEC
ZUS
FUSH
ENFERMO NO PODRÁS DERROTARME.
¡¡AH!!

FLUUUS
BLINK
GLOC
GLUUUC
¡¡UH!!
UN... ¿¡UN PUNTO MUERTO...!? NO LO ENTIENDO.
PO... ¿POR QUÉ NO CULMINAS? ¡SI ME GOLPEAS, ACABAS CON MI VIDA! ¿¡POR QUÉ!?
MI PUÑO ELIGE EL RIVAL AL QUE BATIR.

¿EH...? ELIGE EL RIVAL AL QUE BATIR...
¡NGH!
GOOOGH
¡¡PADRE!!
¡GUAAGH!!
ZUS
FIUUUS
CRACH
¡¡GIGH!!
POTOOOF

UNA... ¡UNA BRIGADA ASESINA DE LAS BESTIAS SALVAJES!
¡JE, JE, JE! ¡HEMOS SIDO TESTIGOS!
¡EL PILAR ESTÁ AGRIETADO! ¡ESTE PAÍS VA A CAER EN NUESTRAS MANOS!
ENTONCES SÍ ESTABA ENFERMO.
TU PUÑO NO NOS DA NINGÚN MIEDO, SIMPLEMENTE HA DETENIDO AL DE ASAM.
¡JE, JE! ¡EH, TÚ! ¡DÉJALO, ES INÚTIL! ¡SOMOS MUY PODEROSOS!
¡¿OH!?
¡¡HMPF!!
¡¡OS VAMOS A DESTRUIR A LOS DOS!!

¡¡ESH!!
¡¡GAAAH!!
DROOON
SPLAAAC
ZRUAAACH
SPLOOOCH
¡¡UAAAH!!
ZUUUM
MA... ¡¡MAL-DITO SEAS!!
FRUAS

PIIC
FUUUS
¿¡EH!? QU-QU-QU...
¿¡QUÉ HA-CES!?
GRUOOOSH
¡¡EH!!
PRUNKCH
¡¡BOEH!!

¡¡OOOOH!!
SPRAAAT
¡AAAH!
FRAS
¡¡OOOOH!!
PE... PERO ¡ESTE PUÑO...!
SE LLAMA HOKUTO SHINKEN.
HO... ¡¡HOKUTO!! EN... ENTONCES...
EL HOKUTO QUE FIGURA EN EL DOCUMENTO SECRETO DE LOS ARCANOS DEL DAIJŌ NANKEN ES...
Hokuto es la constelación que gobierna la muerte. Cuando aparezca el Hokuto, cuéntale tus aflicciones. Abre tu corazón.
Cuando el Hokuto se estremezca con un fulgor azulado, el camino se abrirá.
SA... ¡¡SARA!!
LO... ¡LO HEMOS LOGRADO!
FRAS
¡DISCULPA MI INSOLENCIA! ¡SÉ MUY BIEN QUE LO QUE TE PEDIRÉ ES INADECUADO!
¡¡PERO TE RUEGO QUE RECOJAS ESTE PAÍS CON TUS MANOS!!

CON MIS MANOS...
¡ESTA NACIÓN DEBE SALIR ADELANTE! ¡¡TE PIDO QUE, POR EL BIEN DEL FUTURO DE LA NACIÓN, ACABES CON LOS TRES HEREDEROS!!
¡¡TE LO SUPLICO!!
¿QUIÉNES SON?
¡¡LOS VIRREYES!! ¡¡MIS PROPIOS HIJOS!!

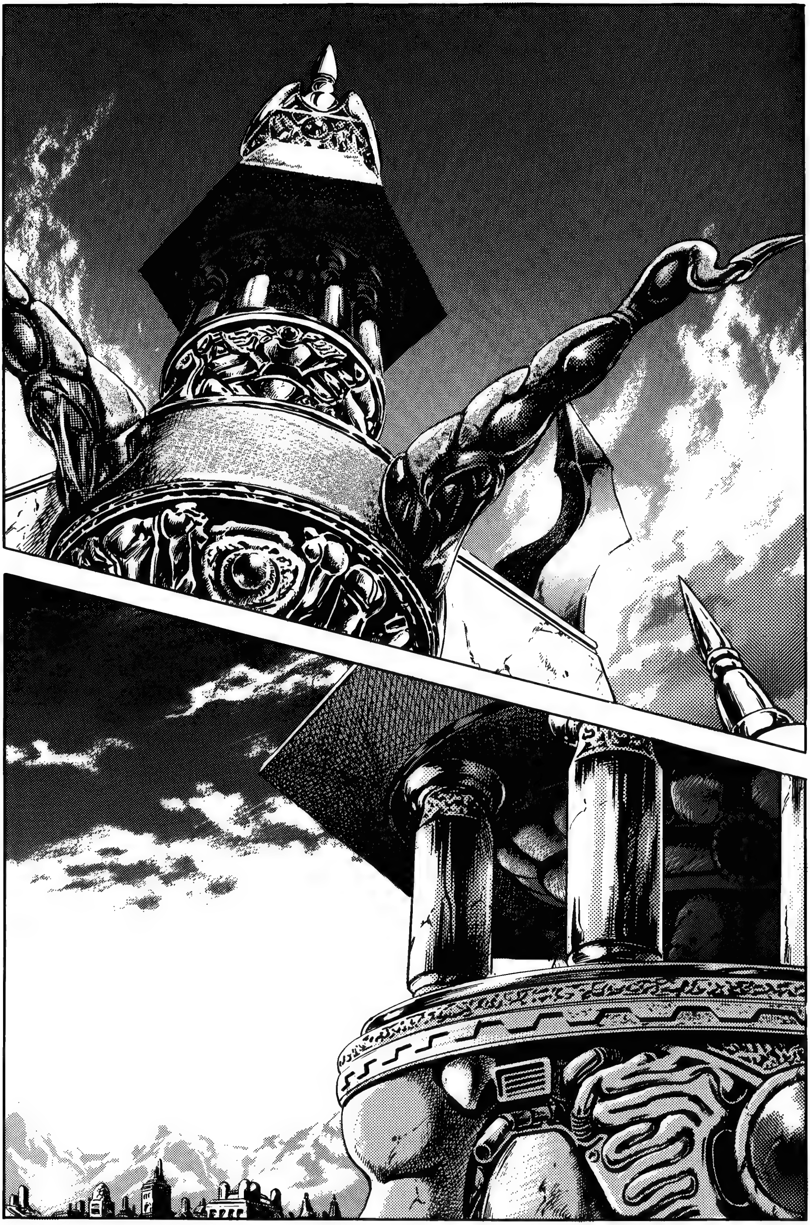

¿CÓMO!? ¿TUS HIJOS!?
S... SÍ, ESA ES, NI MÁS NI MENOS, LA AFLICCIÓN DE MI PADRE, EL REY ASAM...
GRUCH
CAPÍTULO 221
Tres soberanos por su cuenta!
¡¡HAZLOS VENIR, SARA!!
¡¡QUE VENGAN LOS TRES VIRREYES!! ¡KAI, BUKÔ Y SATORA!

CAPÍTULO 221
¡Tres soberanos por su cuenta!

¡EL MAYOR, KAI!
¡EL MEDIANO, BUKÔ!
¡¡Y EL MENOR, SATORA!!
ESTOS TRES SON LOS VIRREYES...

BLAAAM
¿¡POR FIN HAS DECIDIDO JUBILARTE!?
¿¡PARA QUÉ QUERÍAS VERNOS CON TANTA URGENCIA, PADRE!?
HMPF.

HE TOMADO LA DECISIÓN DE PARTIR A UNA BATIDA CONTRA LAS BESTIAS SALVAJES DE LOS PÁRAMOS, COMO UN SOLDADO MÁS.
¿¡CÓMO!?
ZUUUS
Y... ¿¡Y QUÉ HAY DEL TRONO REAL!?
ES LA DECISIÓN QUE TOCA TOMAR AHORA.
¡POR EL MOMENTO, TOMAD ASIENTO Y ESCUCHADME!
JE...
JU...

¡¡SI ESTAS TENEMOS, ESTE SILLÓN NO ES NECESARIO!!
CROOOSH
JE...
CROOOSH
¡¡EXACTAMENTE!! ¡Y ESTE TAMPOCO!
CROOOAAASH
CRAAAS

¡¡HAY QUE VER QUIÉN OCUPARÁ ESTE PUESTO!!
ZAAAM
FRAS
¿¡SERÉ YO, KAI!?
¿¡O YO, BUKÔ!?
¿¡O TAL VEZ YO, SATO-RA!?
CHA CHAAAS
CHAS

¡¡MM!!
¡NNNGH!
GROOOSH
¡MMMMM!
GRUUUCH
GRAC
CRIIISH
CROOOAAACH
ZRIIIS

NUGH!
¡UFFF...!
¡ESPERAD EN HABITACIONES SEPARADAS! ENSEGUIDA OS COMUNICARÉ MI VOLUNTAD.
DE ACUERDO.

JU...
CONFÍO EN TU BUEN CRITERIO, PADRE.
ESTOY CONVENCIDO DE QUE NO COMETERÁS NINGÚN TIPO DE ERROR EN LA ELECCIÓN.
BLAAAM
KENSHIRO.
CON ESTO YA LO HABRÁS VISTO CLARO. ENTENDERÁS POR QUÉ TE HE SOLICITADO BARRER A MIS TRES HIJOS CARNALES.
¡¡LOS TRES HERMANOS ESTÁN IGUALADOS EN TODO!! ¡ÍMPETU, CAPACIDAD DE COMBATE Y FUERZA!
ZUS
PERO ¡¡SU PRINCIPAL PUNTO EN COMÚN ES SU ESENCIA!!
¡¡NINGUNO DE ELLOS SABE CEDER NI RETIRARSE!!

SI YO CAIGO, ESTE PAÍS QUEDARÁ, SIN DUDA, DIVIDIDO EN TRES.
SI MI PADRE SE AUSENTARA, LOS TRES SE PELEARÍAN ENTRE ELLOS...
PO... POR ESO NUNCA HA PODIDO IR A NINGUNA EXPEDICIÓN PUNITIVA A LOS PÁRAMOS...
SOLO PODÍA ESPERAR...
...A QUE APARECIERA ALGUIEN COMO TÚ.
DE HABERLO SABIDO...
URGH...
SI LE HUBIESE HECHO CASO A AQUEL PROFETA, ¡ESTA TRAGEDIA NUNCA HABRÍA OCURRIDO!

ADERAHEM SARAMETRA...
GRUOOOMMM
ZUS
LOS DIOSES HAN HABLADO.
¿¡Y QUÉ DICEN!?
ウオオオオ
UOOOM
¡¡OH, ASAM!!
¡¡TUS TRES HIJOS HAN NACIDO BAJO EL INFLUJO DE TRES ESTRELLAS DE DISTINTO COLOR!! ¡EL EMPERADOR ROJO, EL AZUL Y EL AMARILLO!
¡¡LO MÁS TERRIBLE ES QUE NINGUNA DE ESTAS ESTRELLAS ES COMPATIBLE CON LAS OTRAS!!
¡¿EH!?

SI NO HACES NADA PARA REMEDIARLO, EL PAÍS QUEDARÁ DIVIDIDO EN TRES.
¡SOLO HAY UN REY, POR LO QUE SOLO DEBERÍA HABER UN SUCESOR!
UH... UGH.
¡¡ELIGE A UNO DE ELLOS!!
QU... ¿¡QUÉ!?
¡ATIENDE, ASAM! ¡¡DEBES ELEGIR A UN HEREDERO ENTRE ESTOS TRES!
¡Y DESTRUIR A LAS DOS ESTRELLAS MALIGNAS RESTANTES!
UOOOHM
EN... ENTONCES, LOS OTROS DOS...
GRAAAS
¡¡LOS TENDRÁS QUE MATAR!! ¡¡MÁTALOS PARA EVITAR LA BARBARIE EN EL FUTURO!!
CO... ¿¡CÓMO!?

¡JA, JA, JA! ¡¡AQUÍ, SATORA!!
UEEEH
UAAAH
¡JA, JA, JA, JA! ¡¡BIEN JUGADO, KAI!!
¡AH!
VAMOS, NO HAY MARGEN ALGUNO.
KAI.
BUKÔ.
SATORA.

SI REALMENTE ANHELAS LA ESTABILIDAD DE TU NACIÓN, ASAM, DEBES CONVERTIRTE EN UN DEMONIO.
¡¡ES LA SENDA QUE DEBE SEGUIR UN REY!!
PE... ¡PERO...!
¿¡POR QUÉ ESTÁS DUDANDO, ASAM!?
¡ELIGE! ¡¡DEBES FIJAR EL PRÓXIMO GOBERNANTE DE ESTE PAÍS!!
¡¡VAMOS!!

GRÁAAS
¡¡NGH!!
CROOOSH
ZRUAAAC
¡¡SOY EL REY, PERO TAMBIÉN SU PADRE!!
AAAH... QU... ¿¡QUÉ HAS HECHO!?

¡¡PAPÁÁÁÁ!!
¡OH!
¡AH! ¡¡ES PAPÁ!!
TAP TAP TAP
UAAAH
TAP TAP
¡¡SOY INCAPAZ DE RENUNCIAR A VOSOTROS!! ¡NO LO HARÉ!
FLAS
ÑUG
¡OH, HIJOS MÍOS! ¡YO, ASAM, SOY EL REY DE ESTE PAÍS, PERO TAMBIÉN SOY VUESTRO PADRE!
¡¡BIEEEN!!
¿¡JUGAMOS!?

MATAR A UN HIJO IMPLICA DESVIARSE DE LA SENDA DEL BUEN PADRE.
PERO PERMITIR QUE ESTA TIERRA VUELVA A CONVERTIRSE EN UN PÁRAMO REPLETO DE HUESOS ES DESVIARSE DEL CAMINO DEL BUEN HUMANO...
SÍ, FUI UN ESTÚPIDO, RÍETE SI QUIERES... NI SIQUIERA AHORA SERÍA CAPAZ DE ACABAR CON MIS HIJOS...
ZUS
YO RECOGERÉ EL TESTIGO DE TU CORAZÓN.

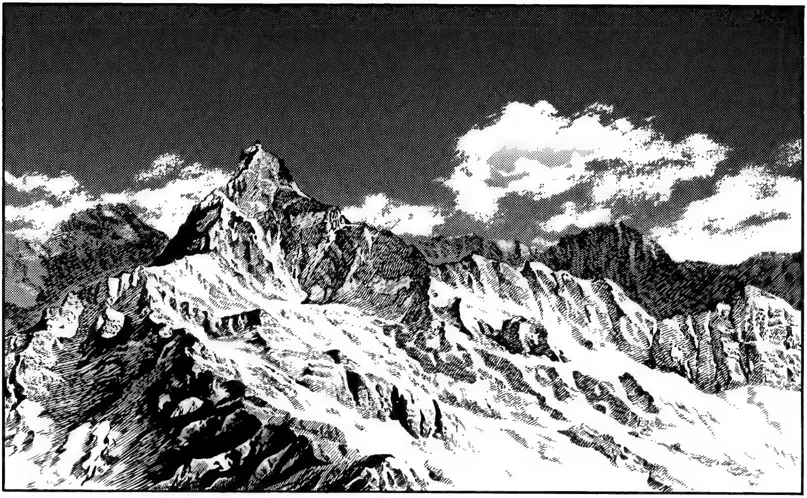

TAP
HERMANO MÍO.
CAPÍTULO 222
Preludio a la destrucción
HE VENIDO A ROGÁRTELO POR ÚLTIMA VEZ.
¿DE VERAS NO PIENSAS CEDER?
JU...
OBSERVA, SARA, EL BELLO PAÍS QUE LEVANTÓ NUESTRO PADRE...
UNO DE NOSOTROS TRES DEBE HEREDARLO, EN PARTE TAMBIÉN POR ÉL.
¡POR ESO NO VOY A CEDER! SI YO FUERA INFERIOR A MIS HERMANOS, SIN DUDA LO HARÍA.
PERO ¡¡A ESOS DOS LES VA DEMASIADO GRANDE!! ¡YO SOY EL MÁS INDICADO!

KAI Y BUKÔ HAN DICHO LO MISMO...
CAPÍTULO 222
Preludio a la destrucción

JU... NO TE PREOCUPES.
DROOOM
¿¡HM!?
¿¡QUÉ ES ESO!?
ZAZAAAM
TE... ¡TENEMOS PROBLEMAS! ¡SON LOS BÁRBAROS DE LOS PÁRAMOS! ¡¡LAS GUERRILLAS DE SHUTAR!!
¿¡QUÉ!?
¡¡LOS EJÉRCITOS DE KAI Y BUKÔ YA HAN SALIDO A SU ENCUENTRO!!
ARF... AGH...

¡GRMMM!
¡¡NO NOS QUEDEMOS AQUÍ SIN HACER NADA!! ¡VAMOS ALLÁ!
¡¡SÍ, VAMOS!!
¡SATORA!
¡YO TAMBIÉN VOY!
CROOOH
¡¡GH!
¡JUAAA, JA, JA! ¡¡MATADLOS, MATADLOOOS!!
¡¡ASAM HA ABANDONADO EL PAÍS, YA NO HAY NADA QUE TEMER!!
¡¡ES EL MOMENTO DE QUE SHUTAR TOME LA NACIÓN!!

¡¡SOCORRO!!
¡¡IGH!
DRODRODRODRODROOOOM
¡OH, ES EL EJÉRCITO DE LOS TRES EMPERADORES! ¡¡LOS VIRREYES ESTÁN AQUÍ!!
¡AH!
DROOOMMM
¡¡S...!!
¡VAMOOOS! ¡¡ES UNA OPORTUNIDAD IRREPETIBLE DE DEMOSTRAR AL POPULACHO EL PODER DEL EJÉRCITO DEL EMPERADOR ROJO DE KAI!! ¡NO SE NOS PUEDE ESCAPAR!
GROOOMMM
¡JUA, JA, JA, JA! ¡¡HOY SÍ TE VA A QUEDAR BIEN CLARO QUIÉN ES EL MÁS INDICADO PARA SER EL REY, HERMANO!! ¡YO MISMO, EL GRAN BUKÔ!
¡¡NNNGH!! ¡¡PATÉTICO HERMANO PEQUEÑO...!!

¡JIEEEE EEEEI! ¡¡NO OS DEJÉIS AVASALLAR!!
ZRUAAAM
¡¡GUBYAAAAH!!
CRUOSH
¡¡VAMOS A BARRER A TODOS ESTOS BÁRBAROS!!

¡¡AH!!
¡¡NO VOY A SER MENOS QUE MIS HERMANOS!!
¡¡VAMOOOOS!!
¡¡SÍ!!!!
DROOOMMM
¡¡JEFE!!
¡HM!
UAAAH
GRAGRAAAM
¡YA ESTÁN LOS TRES HERMANOS INÚTILES JUNTOS!
¡OH, ES IMPRESIONANTE! ¡¡ESTÁN DIEZMANDO A LOS GUERRILLEROS!!
¡¡MENUDOS SON LOS TRES HERMANOS!!
¡VAMOOOS! ¡¡ACABAD CON ELLOS!!

¡¿CÓMO!?
¡SEÑOR KAI! ¡SU JEFE SE ESCAPA!
¡¡TENEMOS QUE ACABAR CON TODOS ELLOS!!
¡JUAAA, JA, JA! ¡¡FIJAOS QUÉ POCOS GUERRILLEROS QUEDAN!!
BROOOFFF
ZAZAS
¡NUUUH!
¡¡SÍ, SEÑOR!!
¡¡ESA VA A SER LA PRUEBA DEFINITIVA DE QUE MEREZCO SER REY!!
¡EL PUEBLO NOS ESTÁ OBSERVANDO! ¡PERSIGUE AL JEFE ENEMIGO Y CONSIGUE SU CABEZA!
¡SÍ, SEÑOR!
¡¡SUBOFICIAL DAINA!!
ZRAS

TROC TROC
¡TSK! ¡TRAMPOSO!
¡SUBOFICIAL GAIRAS! ¡¡LA CABEZA DEL JEFE ENEMIGO NO DEBE CAER EN SUS MANOS!!
PE... PERO PODRÍA SER PELIGROSO IR A...
CHAS
FRAAAM
¡NO SEAS IMBÉCIL! ¡¡EL MÉRITO DE ESTA BATALLA SE LO VA A LLEVAR EL QUE CONSIGA ESA CABEZA!! ¡¡HAY QUE IR A POR ÉL!!
¡SÍ, SEÑOR!
¡JODER! ¡¡SÍGUELOS, SUBOFICIAL YAN!!
¡SÍ, SEÑOR!
¡NO LO HAGAS! ¡¡PRECIPITARSE PUEDE SER PELIGROSO!!
DRODRODROOOMMM
¡CÁLLATE! ¡¡NO PUEDO PERMITIRME EL LUJO DE PERDER!!

¡JA, JA!
¡¡AAAAH!!
ZIUS
¡ESOS CAPULLOS HAN PICADO!
¡¡AAAAH!!
¡HM!
BROOOMMM
CROCROOOSH

TROMP
TROMP
ZA ZAAAS
UUURGH...
OH... OH, NO...
ERA... ¡UNA TRAM-PA!
CO... ¿¡CÓ-MOOO!?
FUSH
¡¡A-PA-PA!!
FUOOOMMM
¡JEEE, JE, JE! ¡¡PANDA DE LER-DOS!!

¡JUAAA, JA, JA! ¡¡ARDED, IDIOTAS!!
ZRAZRAAAMMM
¡¡UGAAAAH!!
GROOOM
BUAAAF
¡¡YAAAAGH!!
¡SEÑOR BUKÔ!
¡¡SEÑOR KAI!!

SE... SEÑOR KAI...
TSUUUN
GRMMM
¡VUESTRAS RENCILLAS Y VUESTRO ORGULLO LES HAN COSTADO LA VIDA A VALIOSOS SOLDADOS, HERMANO!
FUOOOM
¡JIAAA, JA, JA, JA!
DROOOMMM
GRAGRAAAM
QU...
¿¡QUÉ PASA!?

GWAAAM
GROOOF
GROGROOO
DRODRODROOOMMM
A... ¡ALGUIEN ESTÁ ECHANDO ABAJO CÚMULOS DE NIEVE DE LA MONTAÑA!
DROOOMMM
FUAAAS
PEEEPH... ¡JODER! ¿¡QUIÉN ES!?
TAP
¿¡UGH!?

ズオオ…!!
ZRRRMMM
¿¡Y TÚ QUIÉN ERES, CABRÓN!?
FUOOOM
¿¿EEEH??
FUOOOSH
¡¡HMPF!!

ZUAAAF
¿¡EH!?
FUAMF
¡YAAAAGH!
ÑAAAG
ZIUUUS
¡¡WOOOOH!!

CROOOSH
¡EGH!!
FUAAAM
¡¡HIEH!!
ZUS
¿¡EH!?
¡¡GYAAAAGH!!
GWOOOM
¡OOOH! ¡¡HA TARDADO UN SOLO INSTANTE!!
¿¡QUIÉN ES ESE HOMBRE!?
SE LLAMA KENSHIRÔ.
ES EL HOMBRE QUE ACARREA LA VOLUNTAD DE NUESTRO PADRE...

¡¡LA TRISTE VOLUNTAD DE NUES-TRO PADRE!!
ASÍ ES.

LA VOLUN-TAD DE NUES-TRO PA-DRE...

CLANCH
GROOOMMM

GROOOMMM
IMAGINABA ALGO TAN RIDÍCULO COMO ESTO...
KAI, BUKŌ, SATORA...
SI HUBIERAIS SABIDO RETIRAROS A TIEMPO...
SI HUBIERAIS SABIDO CEDER A TIEMPO...
ES... ESTO NUNCA HABRÍA...

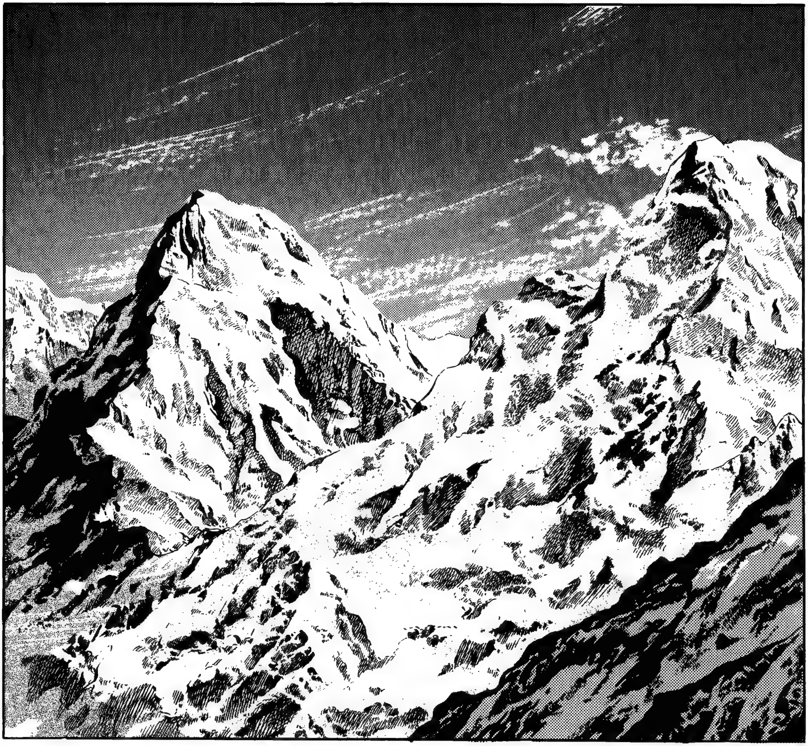

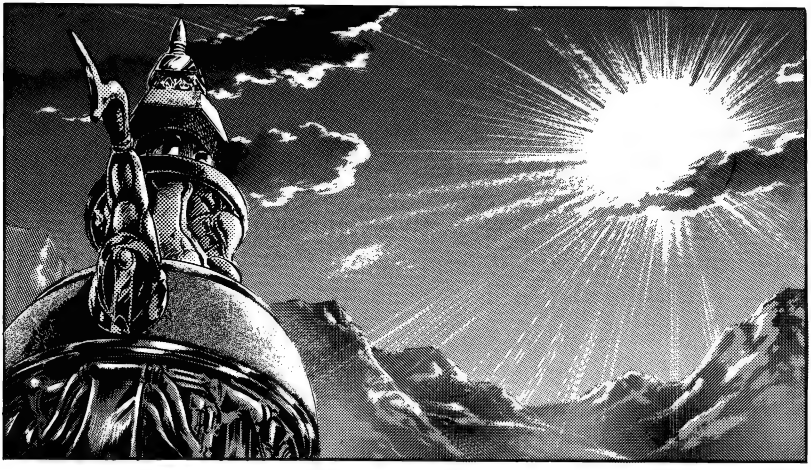

TAP
TAP
TAP
¡¡CÓMOOOO!!?
¿¡QUÉ SIGNIFICA ESO!?
EL QUE OS COMUNICARÁ LA VOLUNTAD DE NUESTRO PADRE OS ESTÁ ESPERANDO.
¡¿¡¿MM!?
BLAAAM
¿¡A QUIÉN HA ELEGIDO LA VOLUNTAD DE NUESTRO PADRE!?
CAPÍTULO 223
Un titán formidable

CAPÍTULO 223
Un titán formidable

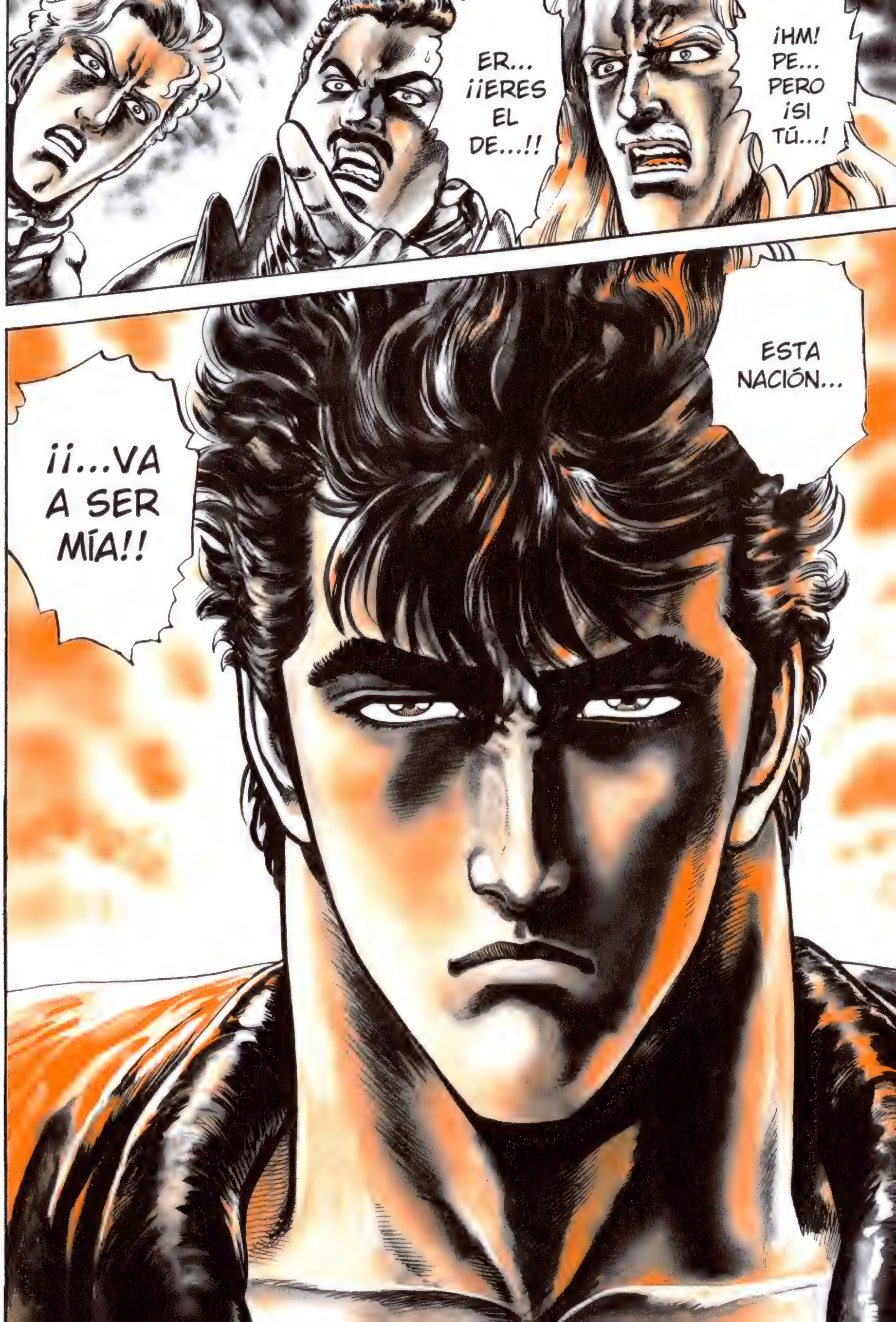
¡HM! PE... PERO ¡SI TÚ...!
ER... ¡¡ERES EL DE...!!
ESTA NACIÓN...
¡¡...VA A SER MÍA!!

¡¿QUÉ!?
¡¿CÓMO!?
DROOOMMM
VAIS A ABANDONAR ESTE PAÍS.
¡¡DE LO CONTRARIO, MORIRÉIS!!
VAMOS, ELEGID.

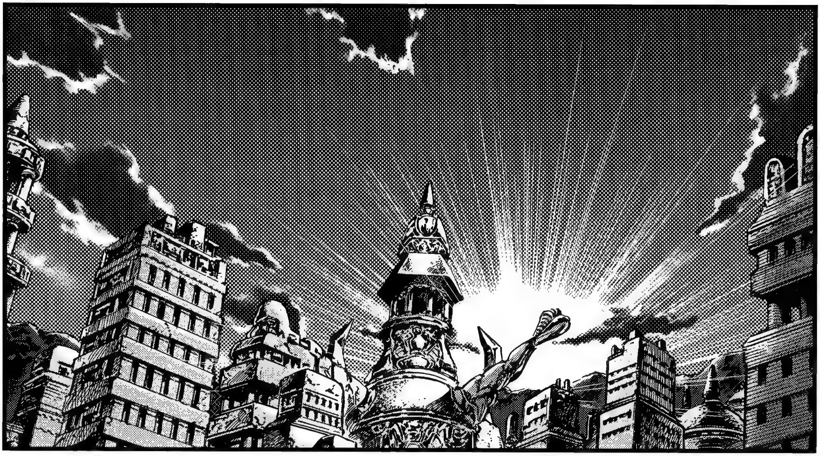

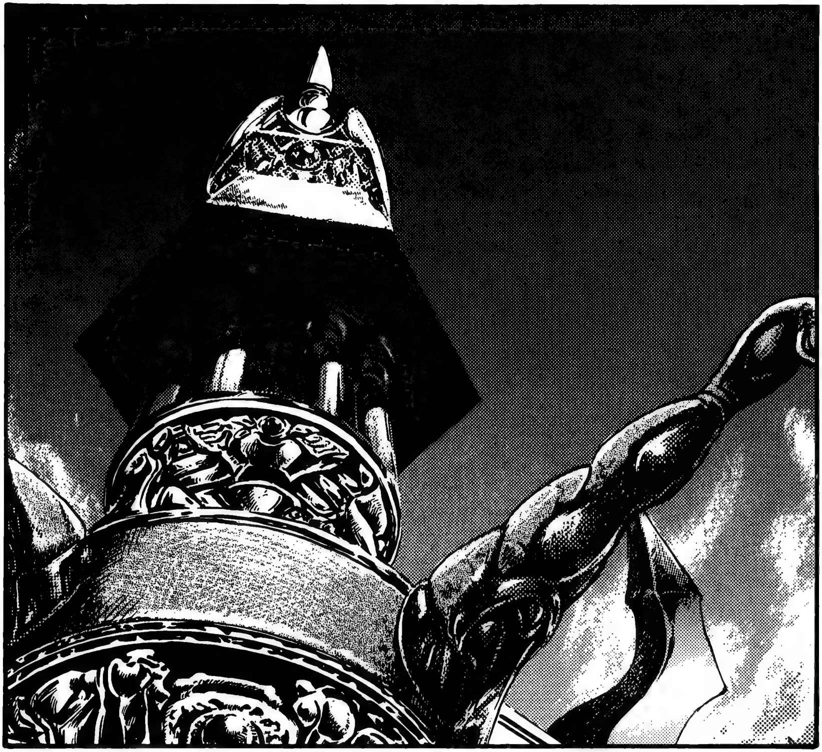

¡NGH! ¡¡MALDITO PERRO VAGABUNDO!!
¿¡ACASO EL HAMBRE TE HA VUELTO LOCO!?
QU... ¿¡QUÉ PRETENDE KEN!?
HA LLEGADO EL MOMENTO...
¡TIENES NOCIONES DE LUCHA, NO TE LO NIEGO! PERO ¿¡QUIÉN TE CREES QUE ERES!?
¡¡TE VOY A HACER PICADILLO, CACHO DE MIERDA!!
¡¡ALTO!!
FRAS

AH...
¡¡YO IRÉ PRIMERO!!
¡¡NO TAN DEPRISA!!
¡HERMANOS MÍOS!
¿¡MM!?
SA... SATORA...
¡¡DICEN QUE NUESTROS PUÑOS ESTÁN IGUALADOS!!
¡¡SIENDO ESE EL CASO, ¿POR QUÉ NO DEJAMOS CLARO SI ESO ES REALMENTE ASÍ?!!
¡ES UNA OPORTUNIDAD PERFECTA! ¡CON ESTE HOMBRE PODEMOS DECIDIR QUIÉN SERÁ EL SUCESOR!
¿¡CÓMO!?

¡¡OBSERVAD VOSOTROS TAMBIÉN, SOLDADOS!!
...
ZUS
HM... DE ACUERDO.
NO NOS HAGAS PASAR VERGÜENZA.
JE...
¡¡VAIS A VER CUÁL DE NUESTROS PUÑOS ES MERECEDOR DE CORONARSE REY DE ESTE PAÍS!!
¿A ESTAS ALTURAS SEGUÍS CON VUESTRAS DISPUTAS DE EGO?
PO... ¿¡POR QUÉ!?
TO... TODO POR EL AMOR DE NUESTRO PADRE...

NADIE PODRÁ DERROTAR AL HOMBRE DEL HOKUTO.
POR... ¡POR FAVOR, REPLANTÉESE LO DE ARREBATARLES LA VIDA A LOS TRES HERMANOS!
DE... ¡DEBE PENSARLO BIEN! ¡¡AÚN ESTÁ A TIEMPO!!
KODÔ.
LA SUERTE ESTÁ ECHADA.
PE... PERO...
ERES MI BRAZO DERECHO Y LO SABES TODO SOBRE ESOS TRES.
¡¡DESDE QUE APARECIÓ AQUEL PROFETA, HE TEMIDO QUE EL PAÍS SE FRAGMENTARA EN TRES!!

REPARTÍ A PARTES IGUALES LOS ESTUDIOS, EL ENTRENAMIENTO Y HASTA EL TIEMPO. NO HABÍA DIFERENCIAS ENTRE EL MAYOR, EL MEDIANO Y EL PEQUEÑO.
PENSABA QUE LA IMPARCIALIDAD PROVOCARÍA EL CISMA.
DE AHÍ QUE LOS CRIARA EN TOTAL IGUALDAD.
EN OCASIONES, REPARTÍA EN TRES HASTA LAS TARTAS.
JE...
YO... YO SOY EL PEQUEÑO, NO ME IMPORTA QUE EL MÍO NO SEA TAN GRADE...

¡SOIS EXACTAMENTE IGUALES! ¡HERMANOS SIN DISTINCIONES!
QUE QUEDE CLARO, SATORA. Y ESCUCHAD VOSOTROS TAMBIÉN, KAI, BUKÔ.
PERO NO TIENES QUE CEDER SOLO PORQUE SEAS EL MÁS PEQUEÑO DE LOS TRES.
ERES MUY BUENO, SATORA...
¡¡SÍ!!
RECUERDA LO QUE PASÓ CUANDO KUROKAGE, "SOMBRA NEGRA", DIO A LUZ A ESE MAGNÍFICO POTRO.
Y TÚ LO SABES PERFECTAMENTE.
DE AHÍ QUE LOS TRES SE HAYAN CRIADO SIN CONOCER LO QUE ES DAR UN PASO AL LADO.
¡ME EQUIVOQUÉ! DEBERÍA HABER DEJADO QUE LA NATURALEZA SIGUIERA SU CURSO EN VEZ DE FORZAR LA IGUALDAD...

PERO ¡¡NO HABÍA MÁS QUE UN CABALLO!!
LOS TRES LO QUERÍAN PARA SÍ MISMOS.
¡¡SÍ, SEÑOR!!
NINGUNO DE LOS TRES DIO SU BRAZO A TORCER EN LA DISPUTA Y EL POTRILLO ACABÓ MURIENDO.
ARF...
AGH...
AGH...
DRODRODRODROOOM
COMO RESULTADO DE ELLO...
FIUUUM
UNA TARTA LA PUEDES DIVIDIR EN TRES, PERO A UN SER VIVO NO.
¿LO ENTIENDES, KODÔ?

PO... POR ESO SUGIERE ABANDONAR A SUS PROPIOS HIJOS Y QUE ME HAGA YO CON LA NACIÓN.
AJÁ...
NO LOS PUEDES DIVIDIR.
Y MENOS A LA GENTE QUE VIVE EN NUESTRO PAÍS DE SAVA.
TRAS MATAR A LOS TRES, QUEDARÁS TÚ EN PIE.
EL PUEBLO TE RESPETA, POR LO QUE PODRÁS DEFENDERLO.
EN CUANTO A MÍ, PATÉTICO PADRE, NO DEBO SEGUIR VIVIENDO.
¡¡VOY A MORIR MATANDO A LOS BÁRBAROS DE LOS PÁRAMOS!!
SE... ¿SERÁN ESOS TRES CONSCIENTES DE LO AFLIGIDO QUE SE ENCUENTRA EL SEÑOR ASAM?
¿¡ES QUE NADIE ESTARÁ A LA ALTURA DE SUS SENTIMIENTOS!?
NGH...
SE... ¡SEÑOR ASAM!

¡TE VOY A MOSTRAR LA ESPADA DE DOS PUNTAS IGUAL-DESIGUAL DEL DAIJÔ NANKEN! ¡SÔ DÔI DACHI!
ZIU
ZIU
¡¡VAMOS, ATACA!!
ZIUUU
¿HM? ¿QUÉ HACES?
¡PONTE EN PIE! ¡¡Y PELEA!!
FRIUUUS
ZUS
ÑUIC
ESTOY PERFECTAMENTE BIEN ASÍ.

HI... ¡¡HIJO DE...!!
¡JUA, JA, JA! ¡TE TOMA POR UN DON NADIE!
¡BUENO, BUENO, SATORA! ¿¡QUÉ TE PASA!?
JE, JE...
¡¡MUY BIEN, PUES VOY A PARTIRTE EN DOS!! ¡A TI Y AL TRONO EN EL QUE TE SIENTAS!
ZUAAABAAA
¡¡PRE-PÁRA-TE!!

FRUUUS
ZUAAAM
¡¡KIEEEH!!
FUSH
PLAS
¡¡OUAH!!
ZUAAACH

¡¡BUGEH!!
PLAAAS
FUSH
¡¡PUAH!!
¡BEH!
¡BUSH!!
PAM
PAM
PAM
PAM
PAM
PUUUF

¡¡OOOOH!!
¡¡GUAAAAGH!!
TOTOOOM
UUUGH...
ÑUIG
FLAFLAAAS
TE... ¡TE VOY A MATAR, CABRONAZO!
ZUS
¿QUÉ PASA? PRUÉBALO OTRA VEZ.
NNNGGGH...

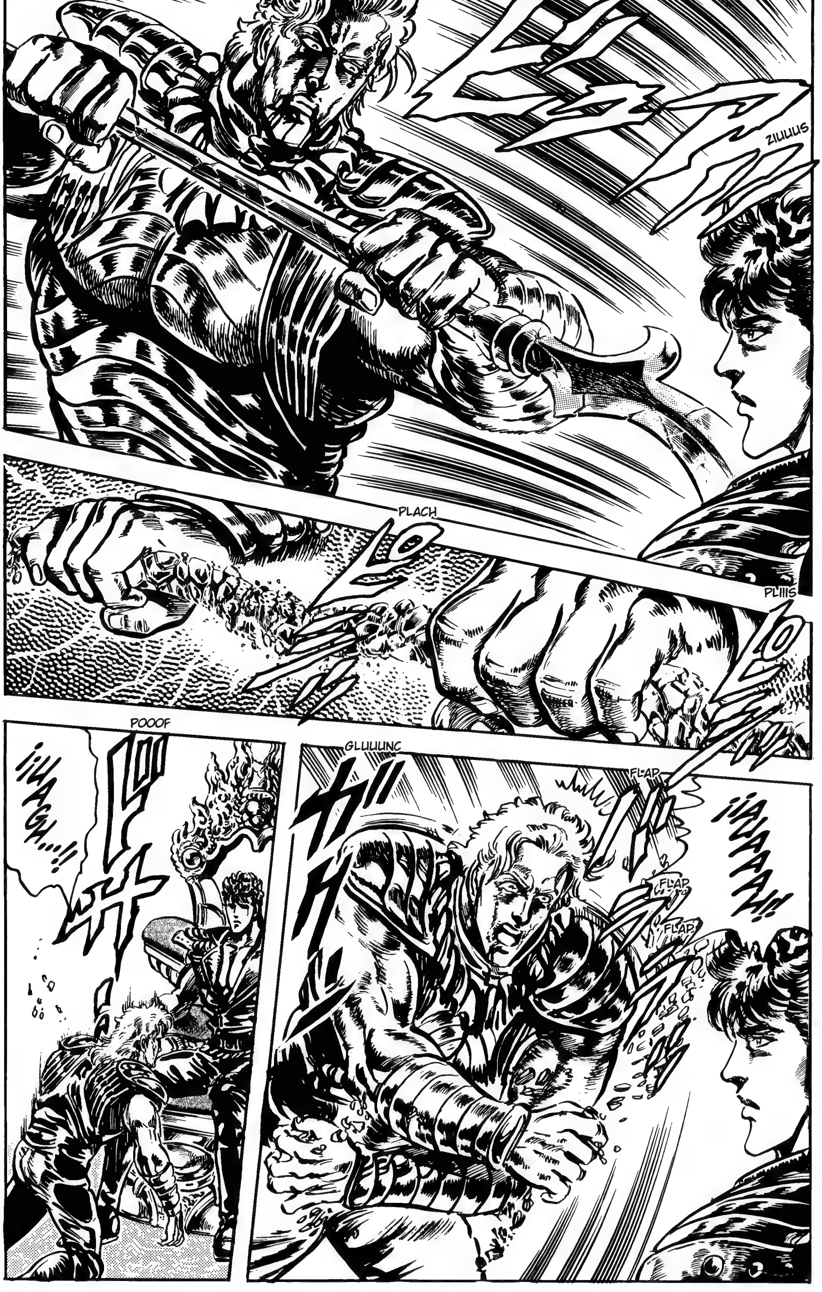
ZIUUUS
PLIIIS
PLACH
GLUUUNC
FLAP
¡¡AAAAAH!!
FLAP
FLAP
POOOF
¡¡UAGH...!!

GRUIC
¡¡NGH!!
¿PRETENDE SER REY ALGUIEN QUE NO CONOCE LOS GRANDES MARES?
GRIC GRIC
¿ALGUIEN QUE NO SABE NADA DEL MUNDO, QUE NO MIRA A NADIE MÁS Y QUE NO TIENE NI IDEA DE LO QUE SIENTE SU PADRE...?
KE... KENSHIRÔ...
¿Y BIEN? ¿QUIÉN SERÁ EL SIGUIENTE?
¿¡HA TERMINADO YA ESTA ABSURDA COMPARACIÓN DE FUERZAS, MAMARRACHOS IGNORANTES!?

¡¡AHORA TE ENFRENTARÁS A MÍ, RATA INMUNDA!! ¡AL GRAN BUKÔ!
¡HM! ¡PATÉTICO!
CAPÍTULO 224
¡¡Imbuido en el puño inclemente!!
¿TÚ SERÁS EL SIGUIENTE?
ZUS
¡¿OH!?
...

CAPÍTULO 224
¡¡Imbuido en el puño inclemente!!

JU, JU... ESTABA CLARO QUE CONTRA MÍ IBAS A TENER QUE LEVANTARTE.
¿¡ESO ES LO QUE CREES!?
SÍ.
¡¡OBVIAMENTE!!
PUES NO ES ESO.
¡¡BIEN, EN ESTA OCASIÓN UTILIZARÉ UN SOLO BRAZO PARA ACABAR CONTIGO!!
CLINCH
¿¡EH!? NNNGH... ¿¡POR QUIÉN ME TOMAS!?
¡BAH! ¡NO OLVIDES LO QUE ACABAS DE DECIR!
¡KAI, SATORA! ¡OBSERVAD MI FUERZA!

GROOOMMM
FRAS
KE... KEN ESTÁ FURIOSO...
ES... ES CAPAZ...
...DE INTERPRETAR EL CORAZÓN DE MI PADRE...
¡AHORA VERÁS! ¡PUÑO SECRETO DEL DAIJÔ NANKEN! ¡FORMACIÓN DEL FLUJO PLATEADO! ¡GINRYÛJIN!

¡¡DEYAAAH!!
FUOOOM
ZIUUUM
ZUS
CROOOSH
ZRAAAC
ZRAAANG
JE...

¡AHORA! ¡¡DIEZ MIL INFIERNOS DE CADENAS ENVOLVENTES!! ¡HÔHASA MANGOKU!
PLACAAACH
ZRIIIUUN
FRAFRAAAM
¡¡AAAH!!
¡HAS CAÍDO, IMBÉCIL!
¿¡Y AHORA SEGUIRÁS ALARDEANDO DE PODER VENCERME CON UN SOLO BRAZO!?

GUAAAF
ZUUUN
¡PUÑO DESCARTADO DE LA ARMADURA DEL OSO! ¡GÔYÛKÔ SHAKEN! ¡¡VOY A HACER TRIZAS TU CRÁNEO!!
ZPRAAACH
GROOOGH
CLINCH

SPLAAAC
ZUUUM
ZRIUUUN
¡¡NUUUNGH!!
¡¡UAAAAAH!!

¡¡GUAAAAGH!!
CRISH
ZUAAASH
ZRAAAASH
FRAS
FRAS
POTOCROOOCH
¡¡GÜEGH!!
AAAH...
ARFH...
AAAH.
SPLAC
¡¡AH!!
¡¡ERES LENTO!!
¡BUGH!
PLAAASH
ERES EL ÚNICO QUE QUEDA.
¿QUÉ PIENSAS HACER...?
¡¡UGH!!

POTOOOF
NO... NO TIENE NADA QUE VER... ESTÁ A OTRO NIVEL...
JA... JAMÁS HABRÍA PENSADO QUE PODRÍA EXISTIR ALGUIEN ASÍ...
NO... ¡NO LO ENTIENDO! ¡¡CON EL PODER QUE DEMUESTRAS TENER, ¿POR QUÉ NO HAS ACABADO EN UN PRIMER MOMENTO CON MI PADRE?!!
SI... ¡SI QUIERES HACERTE CON EL PAÍS, LO PRIMERO ES DERROTAR A ASAM!
¡ASAM ESTÁ IRREMEDIABLEMENTE ENFERMO!
¡¡MORIRÁ IGUALMENTE!!
¿¡EH!?
¿¡CÓMO!?

ES... ¿¡ES CIERTO ESO, SARA...!? ¿¡DE VERAS NUESTRO PADRE ESTÁ ENFERMO!?
IR... IRRE-MEDIA-BLEMEN-TE...
¿¡QU...!?
FSSS
ZUS
Y NO LE QUEDA DE-MASIADO TIEMPO DE VIDA...
LO ES.
PO... ¿¡POR QUÉ NOS HABÍAIS OCULTADO LA VERDAD A NOSO-TROS TRES!?
PO... ¿¡POR QUÉ NO HA-BÍAIS DICHO NADA!?

DE... ¿¡SI LO HUBIERA HECHO, HABRÍAIS VUELTO A SER LOS QUE ERAIS!?
¿¡OS HABRÍAIS VUELTO A LLEVAR BIEN!?
¡¡LA RESPUESTA ES NO!!
¡¡AL CONTRARIO, VUESTRAS DISPUTAS POR SER EL SUCESOR SE HABRÍAN INTENSIFICADO!!
¿Y SABÉIS LO MUCHO QUE TORTURABA ESO A NUESTRO PADRE...?
SUFRÍA MUCHO MÁS POR ESO QUE POR SU DOLENCIA...

ESTE ES SU LEGADO... UNA CAJA DE MÚSICA QUE, AL PARECER, TOCA UNA CANCIÓN DE CUNA...
ZIS
ASAM HA PARTIDO EN UN VIAJE PUNITIVO DEL QUE NO REGRESARÁ...
NUNCA VOLVERÉIS A VERLO.
FLAS
LA FABRICÓ PARA NOSOTROS TRES, PARA QUE NO TUVIÉRAMOS QUE ESCUCHARLE CANTAR TORPEMENTE...
ZRIS
ZRIS
PLAC
PE... PERO SI...
E... ESA CAJITA LA HIZO ÉL CON SUS PROPIAS MANOS...

DRODROOON
PLOC
DRODROOON
DROOON
DRON
AH...
ZRIS
ZRIS
NO PUEDO SUSTITUIR A VUESTRA DIFUNTA MADRE...
...CANTÁNDOOS CANCIONES DE CUNA.
DRODROOON
CONFORMAOS CON ESTO.
TOC

CRECED SANOS Y FUERTES...
¡TENED LARGAS VIDAS, LLEVAOS SIEMPRE BIEN!
DRODRODRODROOON
PA... ¡¡PADRE!!
ZUUUS
ANEGADOS POR EL AMOR DE VUESTRO PADRE...
¡¡...TERMINASTEIS POR OLVIDARLO Y CEGAROS!! ¡¡SOIS BASURA!!
¡AH!
NO TENÉIS...
GROOOMMM
¡¡...NINGÚN DERECHO A VIVIR!!

ZUOOOM
¡¡HMPF!!
ZAS
¡¡UAAAAH!!
CROOOSH
¡¡GEUGH!!
PLAAAS
PLIIIS
ZRIIIN
ZRIIIN
¡¡GUAGH!!

PAF
¡NGH!
¡ESTE DOLOR NO ES NADA COMPARADO CON EL DE ASAM!
CROOOSH
ZUM
¿¡DUELE!?
¡¡AAAAH!!
¡¡ASAM MORIRÁ DEJÁNDOOS A VOSOTROS TRES SU CORAZÓN!!
FLOSH
GRLOOORRR

¡¡UAAAH!!
ÑAAAG
¿¡EH!?
ÑAG
ÑAG
ÑAG
¡AHORA, HERMANOS! DE... ¡DES-TRUIDLO! ¡LLE-VADME A MÍ POR DELANTE!

¡SATORA!!
NO... NO DEBÉIS MO-RIR... ¡¡VIVID Y TRANSMI-TIDLE ESTE MENSAJE A NUESTRO PADRE!!
PE... ¡PEDIDLE PERDÓN POR NUESTRAS BURDAS ACCIONES!
NO... NO, KENSHI-RÔ...
DE... ¡DEBE ESCU-CHARLO ANTES DE MORIR!

GROOOMMM

CAPÍTULO 225 ¡Morir como un rey!

SA...
¡¡SATORA!!
SATORA...
¡¡NO TIENES SUFICIENTE FUERZA PARA DETENERME!!
ÑAG
¡GUAAAAGH!

GRUUUC
MA... ¡MATADNOS DE UNA VEZ!
GUAAAH
¡¡UAAAAH!!
TAP_TAAAP
¡¡UOOOOH!!
K-GRAAANCH
BU... ¡BUKÔ!

¡¡YO TAMBIÉN HE SIDO UN ENORME IDIOTA AL OLVIDAR EL AMOR DE NUESTRO PADRE!!
PI... ¡PÍDELE PERDÓN TAMBIÉN DE MI PARTEEE!
BU... BUKÔ...
CH... CHICOS...
AAAH... INCLUSO BUKÔ...
¡ENTRE LOS TRES PODEMOS PARARLE LOS PIES!
¡¡HAZLO, POR FAVOR!! ¡ADELANTE!
GRACH
¡¡UUH!
BRRR
BRRR
ÑUG
GROOO
¡UUUF!

¡¡MUMF!!
ZUUUM
¡AAAH!
¡¡GUAAAAH!!
NGH.
RATATATRAAAM
GRUOOORRR
CLAAACH
¡¡UAAAAH!!
¡¡JODEEER!!

VA... ¡¡VA-MOOOS!!
¡¡HAZLO YA!!
GROOOMMM
¡¡AAAH!!
DE...
¡¡DETENTE!!

¡¡POR FAVOR!!
NOS HA QUEDADO MUY CLARO QUE SOMOS UNOS IGNORANTES DEL EXTERIOR.
¡NI ENTRE NOSOTROS TRES PODRÍAMOS CONTIGO!
PO... POR LO QUE, SI FUERA POSIBLE...
TE... ¡¡TE RUEGO QUE LES PERDONES LA VIDA A ESTOS DOS!!
¿¡EH!?
¡¡KA!!

¡TE LO RUEGO! SO... ¡SOY EL MAYOR!
¡¡NO SOY CAPAZ DE MATAR A MIS HERMANOS PEQUEÑOS!!
NI... NINGUNO DE LOS TRES SABE DAR UN PASO AL LADO, Y AHORA ESTÁN DISPUESTOS A DAR SU VIDA...
AL DEMOSTRAR UN PODER APABULLANTE ANTE ELLOS...
¡¡...KEN HA LOGRADO UNIFICAR SUS CORAZONES!!
ÑUG
ZUS
KA... KAI...

ZUM
¡¡URGH!!
TRATRAAAM
¿¡ESTÁS SATIS-FECHO, ASAM!?
¡UFFF!

FUOOOMMM
¡¡JAAAAH!!
FRÜAS
DROOOMMM
¡¡GUAAAAH!!
¡¡NUGH!!

¡PAAAH!
¡PAAAH!
¿¡POR QUÉ HAS DECIDIDO SALIR AL ATAQUE CUANDO HASTA AHORA TE LIMITABAS A DEFENDERTE!? ¡Y EN PERSONA!
¿¡AH!?
FRASSS
¡COFFF!
¡PAAAH! ¡PAAAH!
DE... ¡¡DEBO APRESURARME!!
FRAAAM
¡¡HMPF!!
¡¡GEHAAAGH!!
ZRRRMMM
¡JU, JU, JU! ASÍ QUE ESTÁS ENFERMO, ASAM...
¡AHORA ENTIENDO POR QUÉ EL REY EN PERSONA HA SALIDO AL ATAQUE!

¡JUA, JA, JA, JA, JA! ¿¡PENSABAS ACABAR CONMIGO EN VIDA!?
DROOOMMM
¡MALDITA BESTIA SALVAJE CON PIEL HUMANA! ¡¡HA LLEGADO LA HORA DE ACABAR CONTIGO!!
¡¡HUMO!!
ARF...
AGH...

¡JEEE, JE, JE! ¿ESTÁS SEGURO DE QUE PODRÁS HACER ESO!?
ZUUUSH
FROOOGH
GLUUUC
¡¡PRE-PÁRA-TE!!
¡NGH!
¡GUAAAGH!
¡¡UOOOOH!!
¡OOOH!
PRE... ¡PRECI-SAMENTE AHORA!
BURGH
¡¡JAAA, JA, JA, JA!!
PLOOOF

¡JEEE, JE, JE!
CROOOSH
¡BUEEENO! ¿¡QUÉ TE PASA, EH!?
¿¡POR QUIÉN ME TO-MAS!?
¡GUGH!
CRUUUSH
¡JEEE, JE, JE! ¡¡HAY QUE VER LA MALA SUER-TE QUE TIE-NES!!
¡Y ESO QUE HAS HECHO ACOPIO DE TUS ÚLTIMAS FUER-ZAS PARA VE-NIR A ACABAR CONMIGO, ¿NO?!
GRUCH
GRUUUCH
¡¡POR SI FUERA POCO, ESOS TRES IDIOTAS QUE TIENES POR HIJOS SE ESTÁN DISPU-TANDO TU PAÍS!!
¡¡VAS A TENER UN TRIS-TÍSIMO FINAL!!

GRUUUCH
¡UAAAH!
¡¡HE ABANDONADO A MIS HIJOS!!
PLAAASH
¿QUÉ VAS A SABER TÚ!?
GROOOMMM
ARF...
AGH...
SE... ¡SE-RÁS...!

PLANCH
¡MUÉRETE YA, CAPULLO!
CROOOSH
ZUM
PERO ¡NO PODÍA PERMITIRLO! ¡¡NO MIENTRAS ESTUVIERAIS VOSOTROS AQUÍ, BESTIAS SALVAJES!!
¡¡HABRÍA PREFERIDO MORIR COMO PADRE!! ¡¡COMO UN SOLDADO MÁS!!
¡AH!
¡¡AAAAH!!
ZRAS
YO... ¡YO NUNCA QUISE SER REY!
¡¡IIH!!

¡TENÉIS CORAZÓN DE BESTIA Y NADA MÁS! ¿QUÉ VAIS A SABER VOSOTROS...!?
¡¿...DE CÓMO ME SIENTO YO!?
ZAS
UH... UAAAAH...
CRUAAASH
¡¡NO SABES LO QUE SIENTE UN PADRE!!
¡AWAGGH!

URGH...
UGH...
PUAAAGH
¡ABAAAAH!
FRAS
FRAAAS
PLOF
¡¡OH, HIJOS MÍOS!!
¡¡PER-DONAD-ME!!
KAI... BUKÔ...
SAKORA...
NO... NO TENÍA OTRA OPCIÓN...
ARF
AGH...
AFH...

VU... ¡VUES-TRO PA-DRE...!
¡¡VUES-TRO PADRE MORIRÁ COMO UN REY!!
FRAAAS
PLAAAF
ドサ

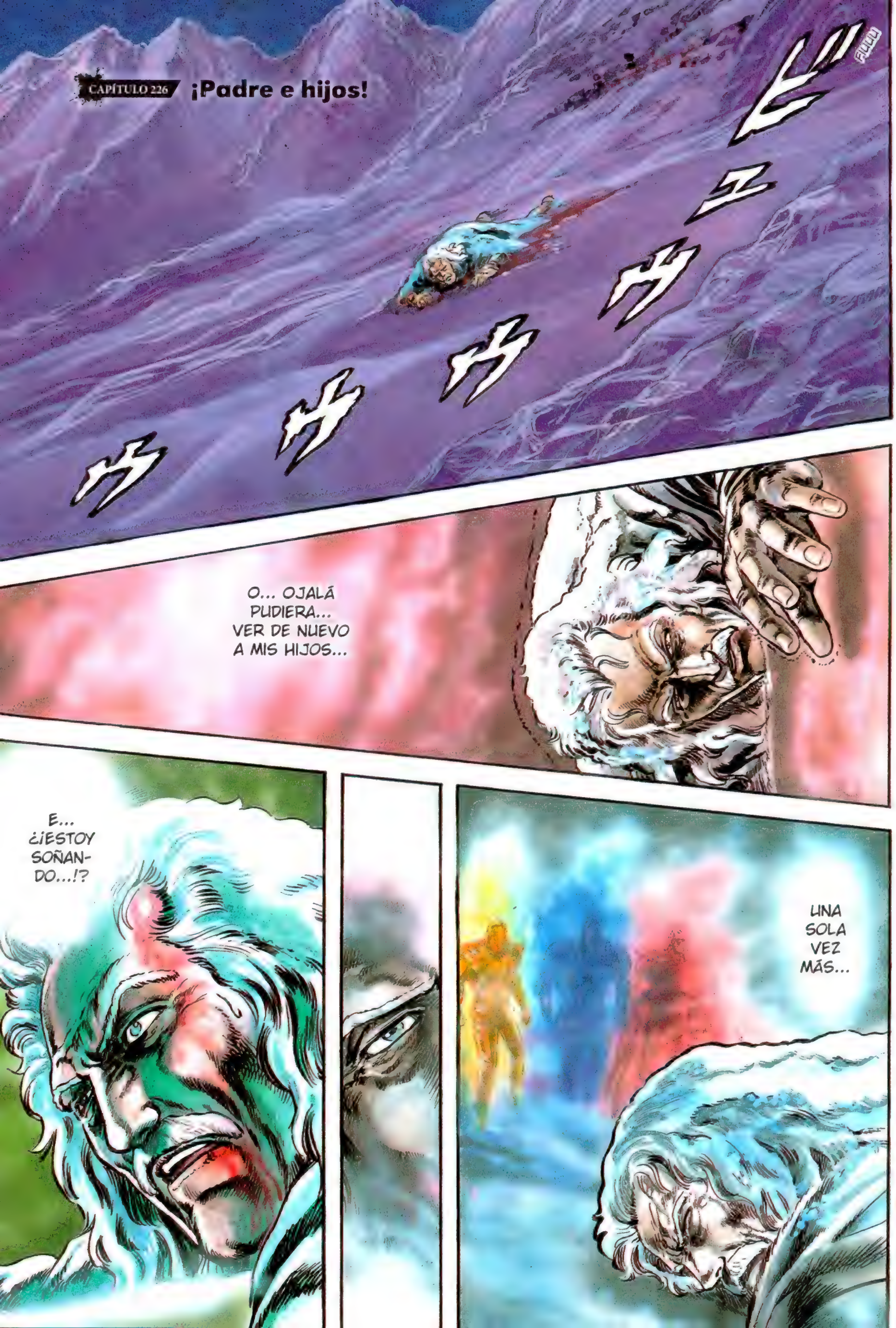
CAPÍTULO 226
¡Padre e hijos!
FIUUU
O... OJALÁ PUDIERA... VER DE NUEVO A MIS HIJOS...
E... ¿¡ESTOY SOÑANDO...!?
UNA SOLA VEZ MÁS...

CAPÍTULO 226
¡Padre e hijos!

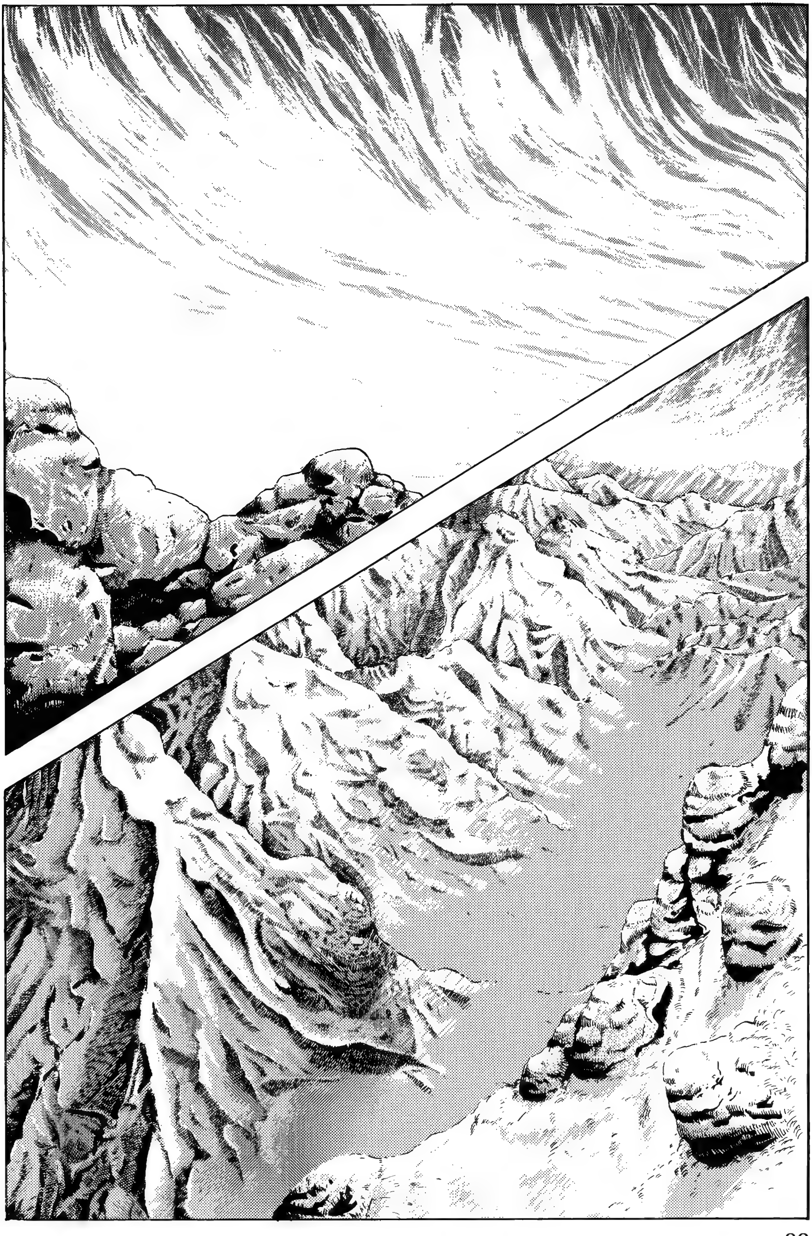

KA... KAI...
BUKÔ...
SA... SATO-RA...
PA... ¡¡PA-DRE!
¡¡PADRE!!
SHAAA
NO... ¡NO TE RINDAS, PADRE!

¡¡PADRE!!
UGH...
E... ¿ES UN SUEÑO...? LOS DIOSES ME ESTÁN HACIENDO SOÑAR EN MIS ÚLTIMOS ESTERTORES...
N... ¡NO ESTÁS SOÑANDO! ¡¡FÍJATE, ESTAMOS VIVOS!!
UUUH.
HI... ¡HIJOS MÍOS!
¡¡OOOH!!
ÑUG

¡¡YA SABEMOS QUÉ ES LO MÁS IMPORTANTE!!
EL... ¡EL HOMBRE DEL HOKUTO NOS HA ENSEÑADO!
NO HEMOS PENSADO MÁS QUE EN NOSOTROS, SIN TENER EN CUENTA TUS SENTIMIENTOS... PERDÓNANOS, POR FAVOR...
LO... ¡¡LO SENTIMOS, PADRE!!
ZUUUS
VO... VOSOTROS, QUE JAMÁS DABAIS VUESTRO BRAZO A TORCER... VOLVÉIS A SER ESOS TRES NIÑOS...
MI... MI CORAZÓN... ¡HABÉIS RECOGIDO MI CORAZÓN DE VERDAD!

FÍJATE...
VAYA...
ZUS
CUÁN-
TO ME...
ALE-
GRO...
DOOOM
PA...
¡PA-
DRE!
¡ESTARÁS
CANSADO!
¡¡BUENO,
APRESURÉ-
MONOS!!
¡REGRE-
SEMOS
AL PAÍS
DE SAVA!
¡¡HM!!

¡¡UGH!!
GUWAAAH
¡¿HM!?
¡¡UGH!!
ZAN
FRAAAN
¡¡AH!!
¿¡QUÉ TE PASA, HERMANO!?
¡¡AAAAH!!
KA... ¡KAI!

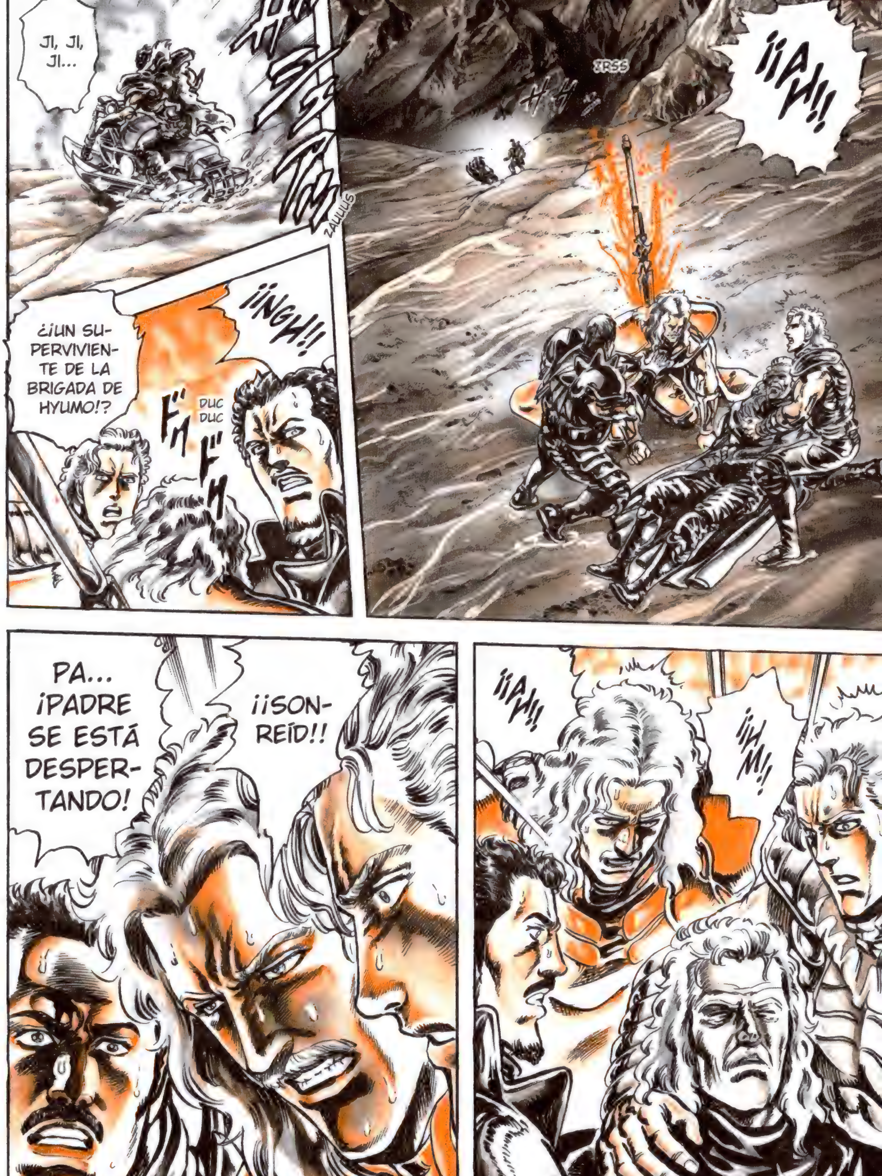
JI, JI, JI...
ZAUUUS
¡¡AH!!
¡¡NGH!!
¿¡UN SUPERVIVIENTE DE LA BRIGADA DE HYUMO!?
DUC DUC
PA... ¡PADRE SE ESTÁ DESPERTANDO!
¡¡SONREÍD!!
¡¡AH!!
¡¡HM!!

KA... ¡KAI!
GRUUUCH
¡¡NUESTRO PADRE NO DEBE DARSE CUENTA!!
PO... POR FIN VOLVEMOS A ES-TAR UNIDOS... N... ¡NO DEBE ADIVI-NAR QUE YO YA NO VOY A ES-TAR MÁS!

ES... ¿ESTÁ CLARO...? DE... ¡DEBEMOS DEJAR QUE SUEÑE! ¡TANTO COMO SEA POSIBLE!
KA... ¡¡KAI!!
NNNGH...
BRRR
BRRR
NO... ¡NO DEBEMOS PERMITIR QUE VEA NINGUNA LÁGRIMA!
¡SONREÍD! ¡¡EN SU PRESENCIA, SONREÍD!!
DU DUM
UH... NGH...
ZUS
QU... ¿QUÉ OCURRE?

N... NO.
¡NADA DE NADA!
ZAS
¿HA PASADO ALGO?
JE...
¡VAMOS, PADRE! ¡¡VOLVAMOS A CASA!!
¡¡REGRESEMOS A NUESTRO PAÍS!!
HM...
JE...
...
ZRAS
¡¡VAMOS!!
ZAS

ZRAS
ZRAS
DU DUM DU DUM
ZRAS
ZRAS
UGH... NNGH...
¡KAI!
KA... ¡KAI!

DO... ¿DÓNDE ESTÁ KAI?
NO TE PREOCUPES.
...
¡¿M...!?
ZUS
¡FÍJATE! ¡¡AHÍ ESTÁ, VIGILANDO LA RETAGUARDIA!!
¡VAMOS A ESTAR SIEMPRE JUNTOS LOS TRES!

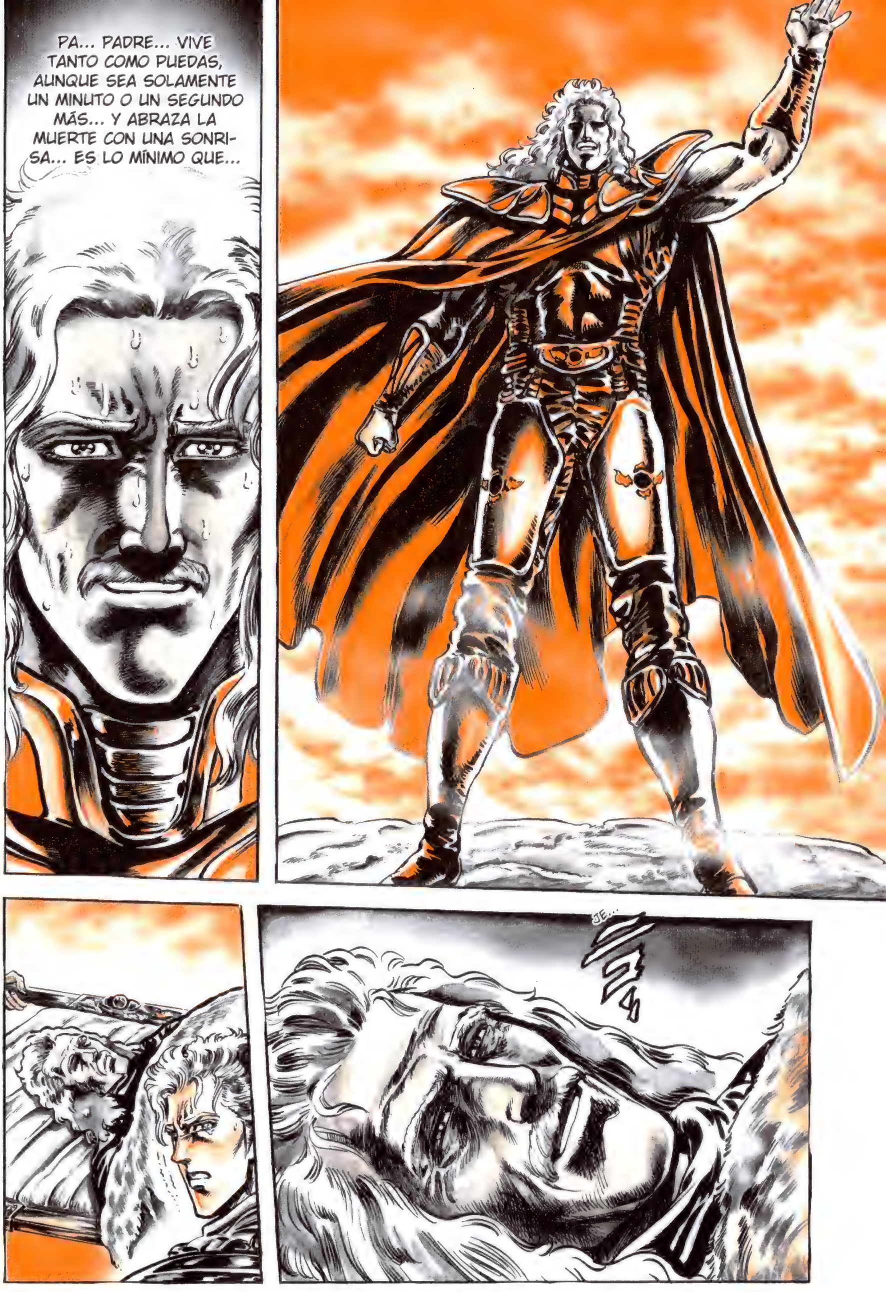
PA... PADRE... VIVE TANTO COMO PUEDAS, AUNQUE SEA SOLAMENTE UN MINUTO O UN SEGUNDO MÁS... Y ABRAZA LA MUERTE CON UNA SONRI-SA... ES LO MÍNIMO QUE...
JE...

A... ¡ADIÓS, PADRE! ¡¡HERMANOS!!
DU DUM DU DUM
BLOP
BLOP
GLUUUNC
¡¡MOEGH!!
ZRAS
¡AAAGH!
¡ARF!
¡AGH!
¡AYH!
...
ZRAS
¡¡KENSHIRÔ!!

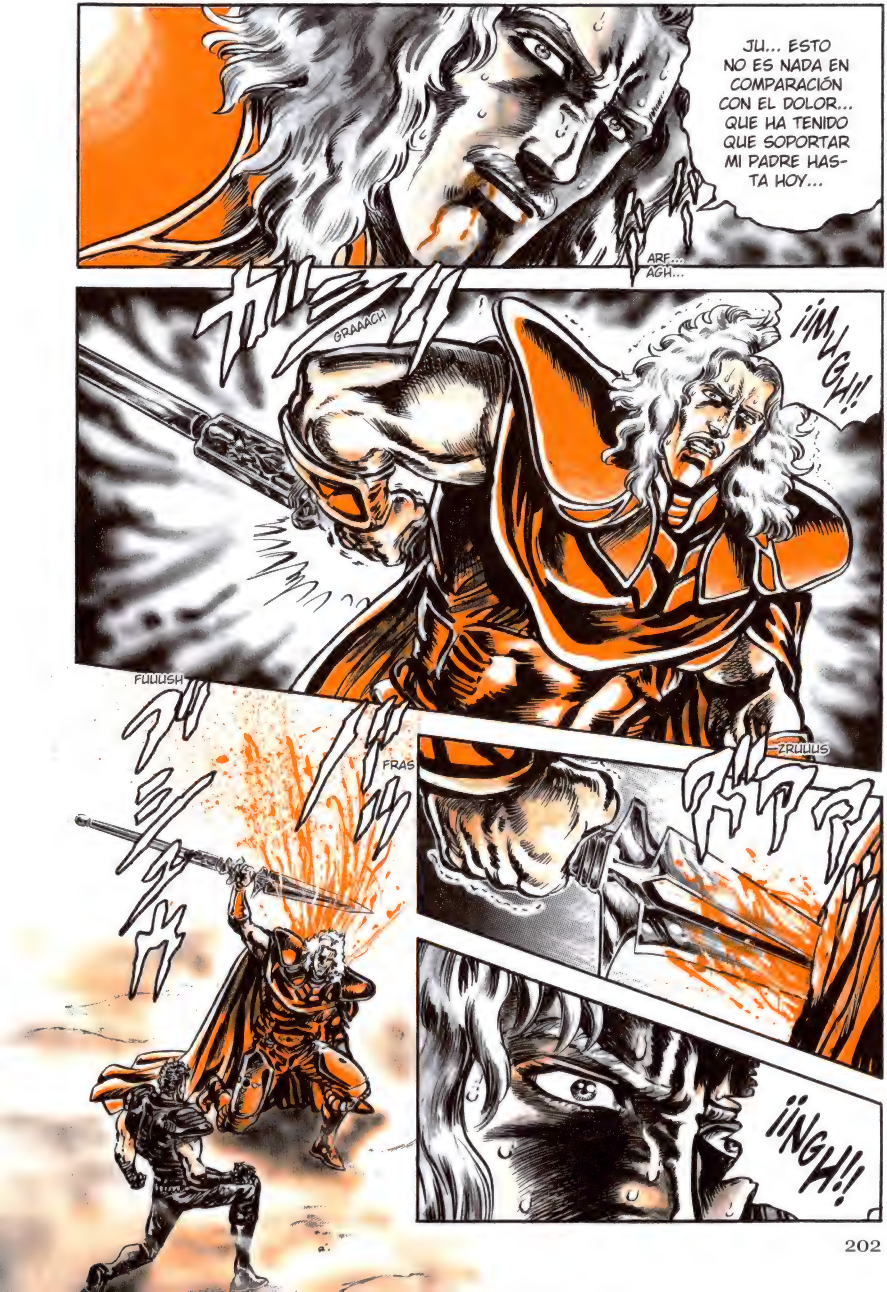
JU... ESTO NO ES NADA EN COMPARACIÓN CON EL DOLOR... QUE HA TENIDO QUE SOPORTAR MI PADRE HASTA HOY...
ARF... AGH...
GRAAACH
¡¡MUGH!!
FUUUSH
FRAS
ZRUUUS
¡¡NGH!!

¡¡ESTE ES EL BLASÓN DE BLANKA, EL PAÍS SAGRADO DEL POLO NORTE!!
FRAAAS
GRUCH
¿¡ERAN ELLOS LOS QUE MANE-JABAN A LAS BESTIAS SALVA-JES DE LOS PÁ-RAMOS!?
ZUS

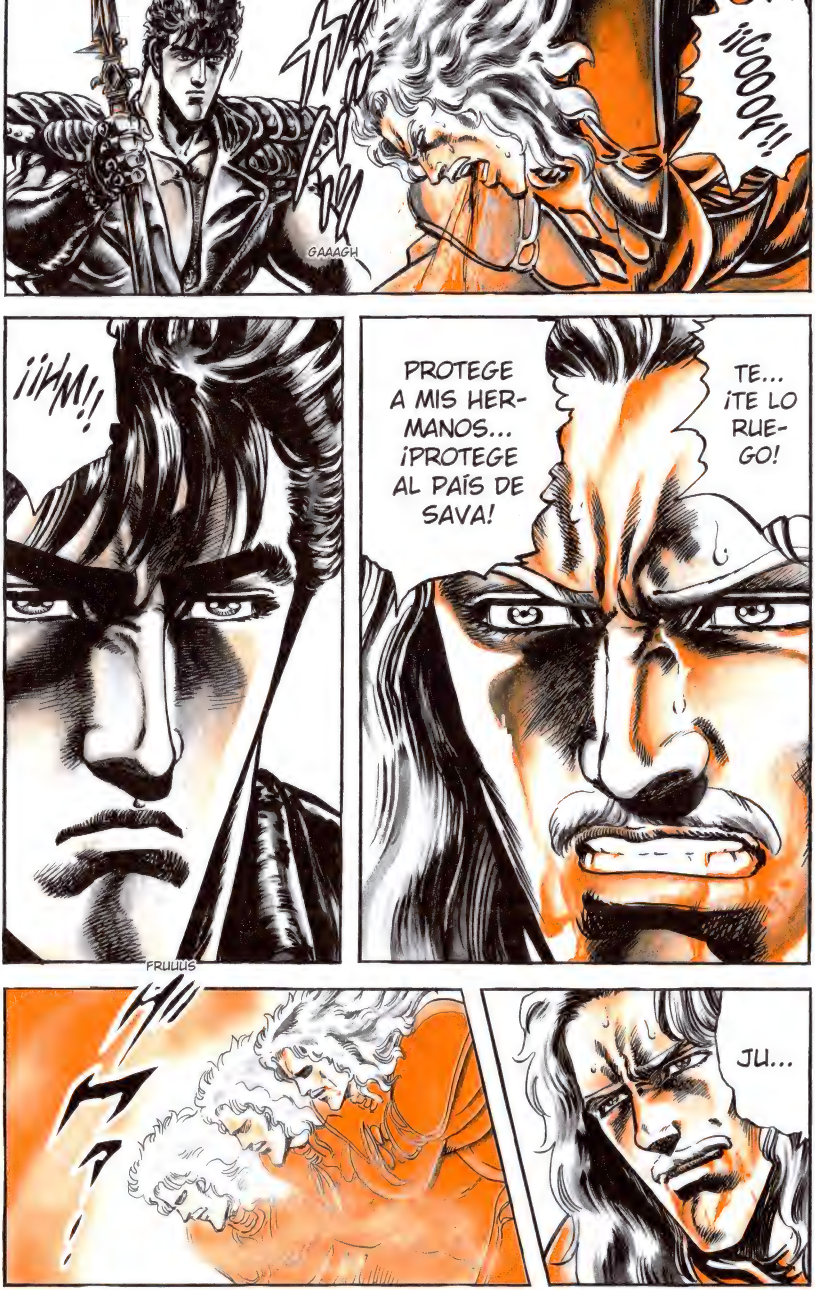
¡¡COOOF!!
GAAAGH
¡¡HM!!
TE... ¡TE LO RUEGO!
PROTEGE A MIS HERMANOS... ¡PROTEGE AL PAÍS DE SAVA!
FRUUUS
JU...

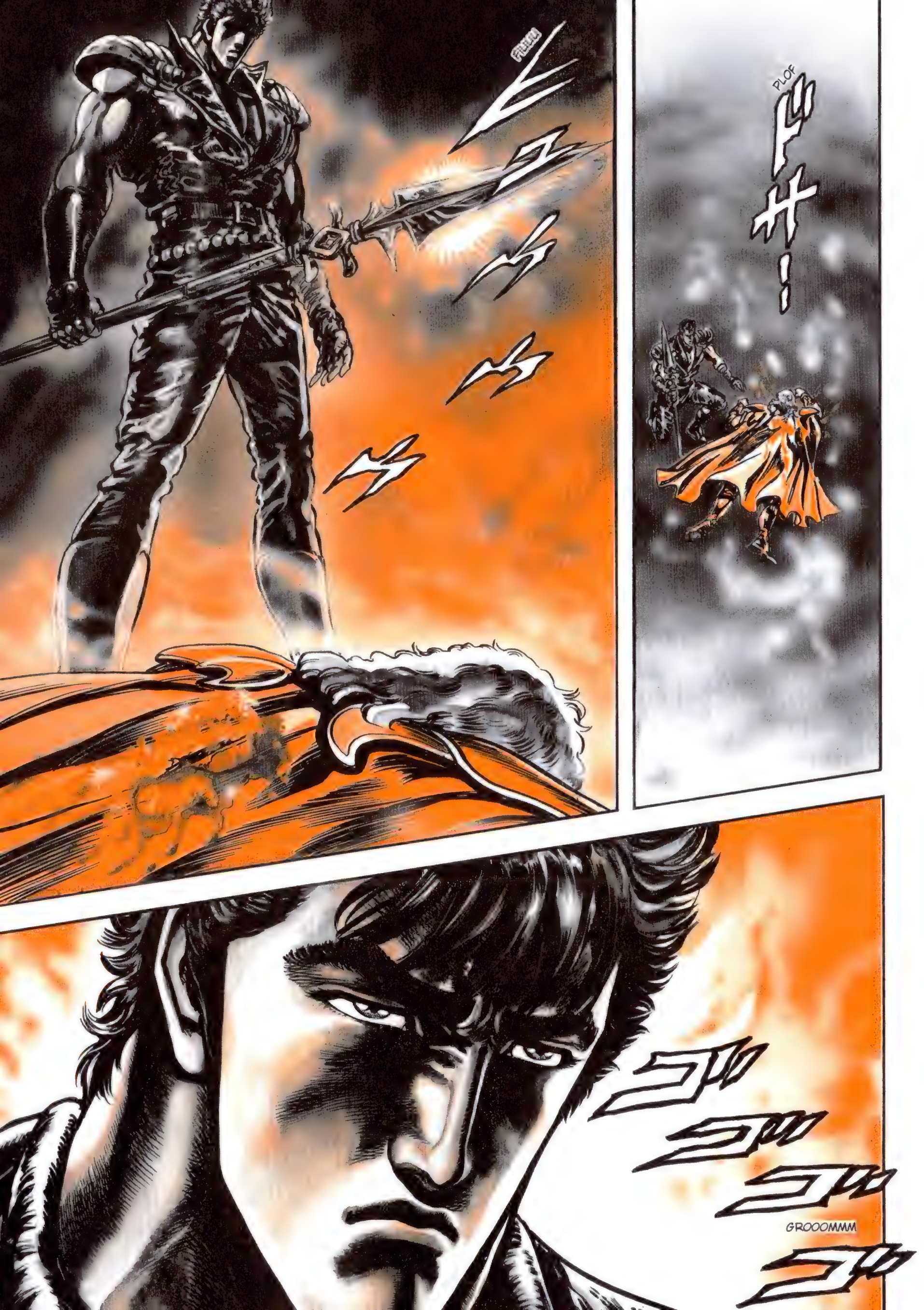
FIUUU
PLOF
GROOOMMM

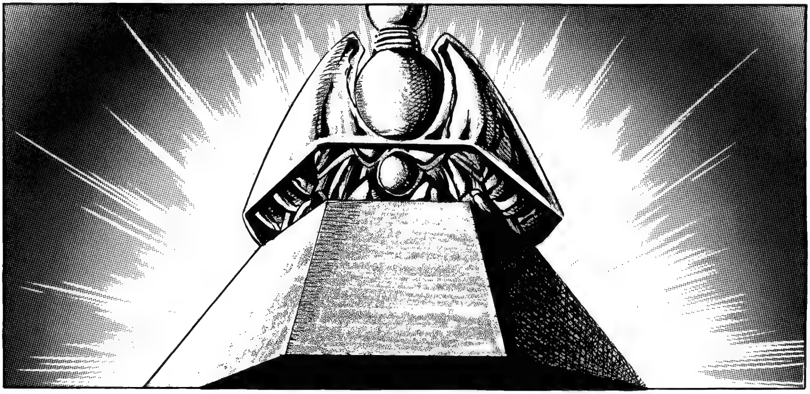

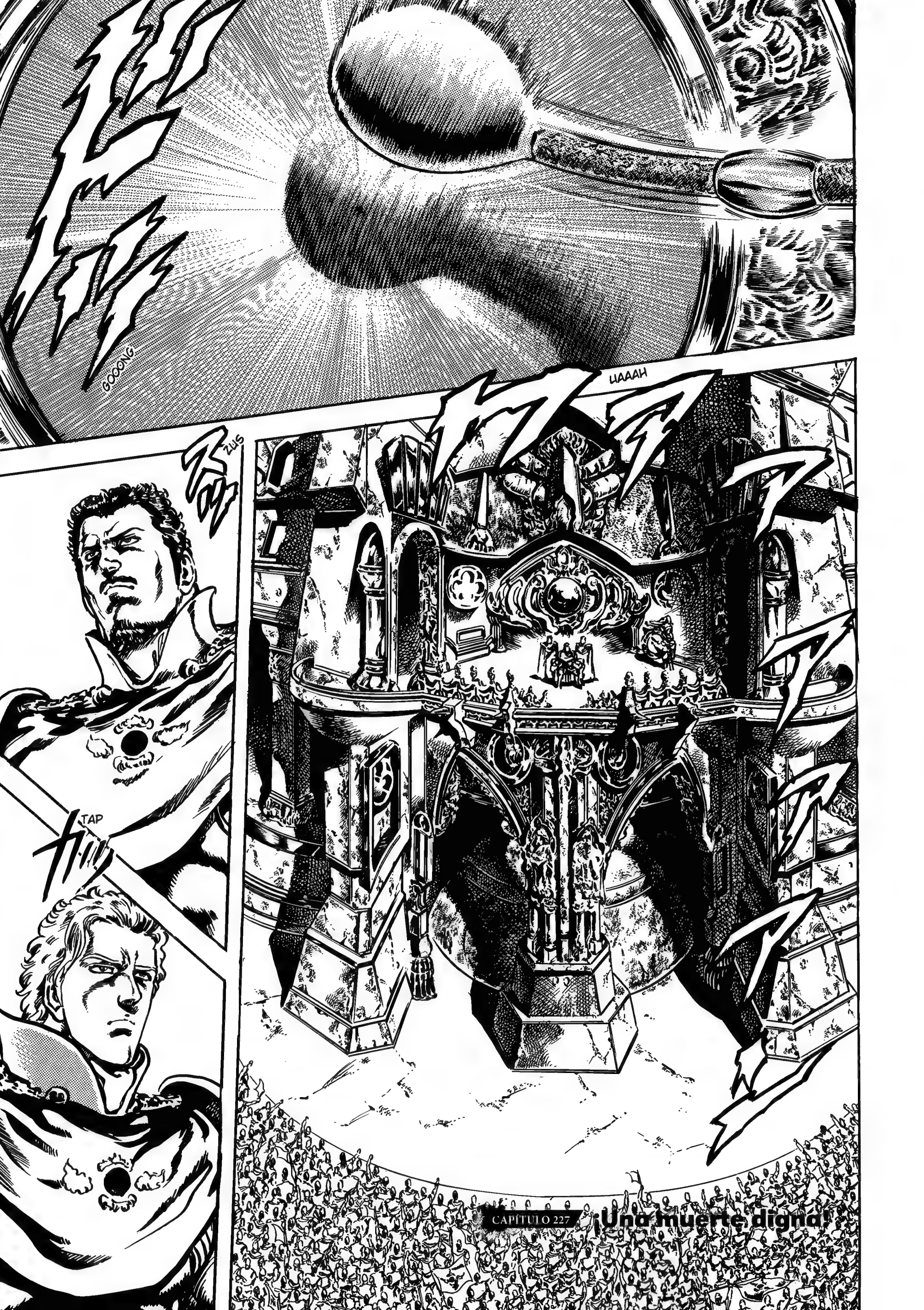
GOOONG
UAAAH
ZUS
TAP
CAPÍTULO 227
¡Una muerte digna!

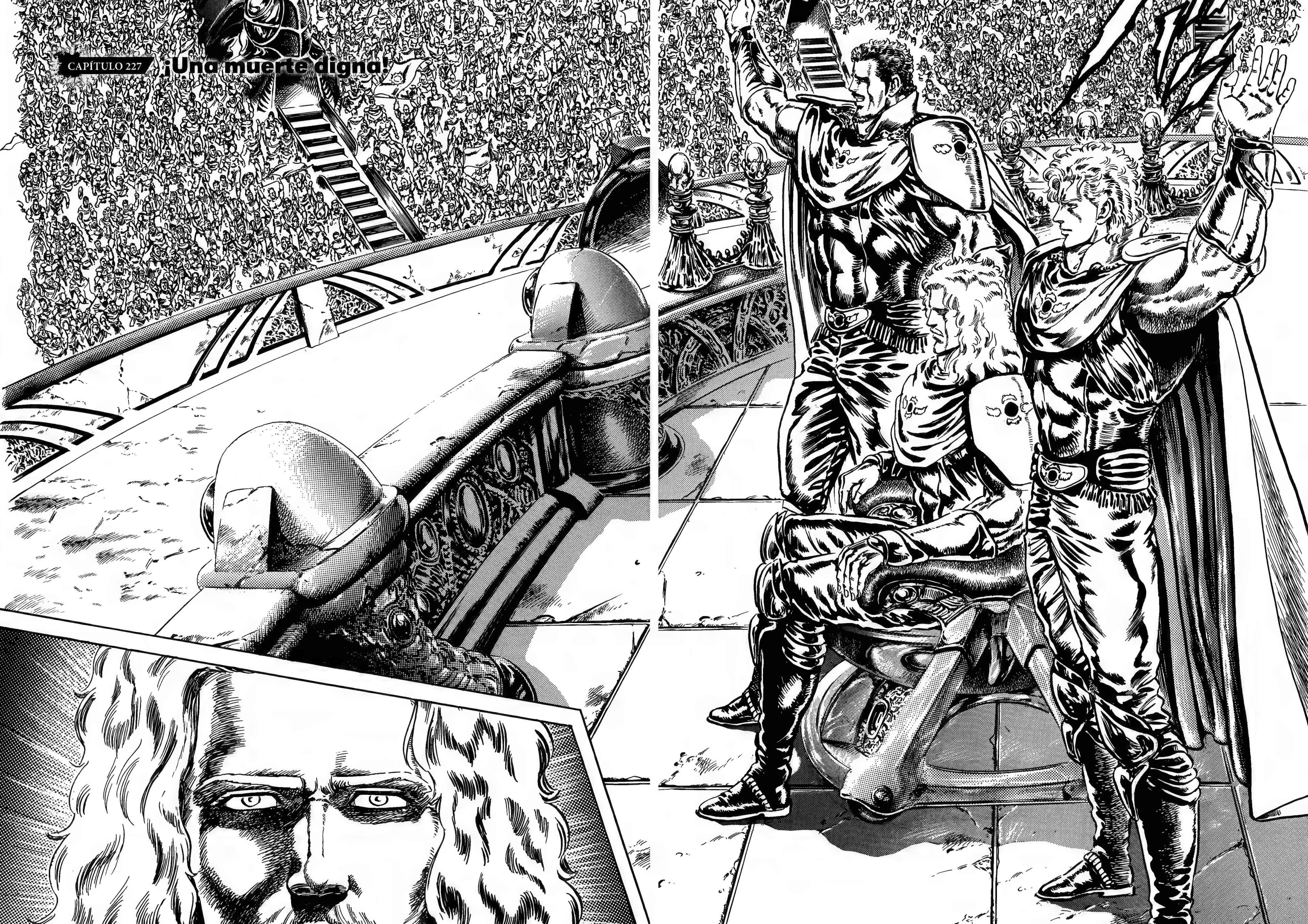
CAPÍTULO 227
¡Una muerte digna!

UAAAH
UEEEH
¡¡VIVAAA!!
¡¡LARGA VIDA A LOS NUEVOS REYES!!
UOOOH
¡¡SI LOS TRES VIRREYES SE JUNTAN, SAVA PROSPERARÁ!!
UAH
¡¡NADIE SERÁ CAPAZ DE INVADIRNOS!!
MI... ¡MIRE, SEÑOR BUKÔ! ¡SU MAJESTAD ASAM ESTÁ ALLÍ! ¡HAY QUE TRAERLO AL ESTRADO!

NO, ESE ES PRECISAMENTE EL SITIO QUE HA ESCOGIDO ÉL.
RODEADO POR EL PUEBLO AL QUE TANTO AMA...
...
¡¡PADRE!!
JU, JU...
YA HE PERDIDO LA VISTA...
PADRE...
SEÑOR ASAM.

CO... ¿CÓMO VES A MIS HIJOS, KODÔ?
ES... ¿¡ESTÁN LOS TRES JUNTOS!?
S... ¡SÍ, SEÑOR! ¡¡ESTÁN AHÍ LOS TRES, CON EL SEÑOR KAI EN MEDIO!!
JE...
¿AH, SÍ...?
POR FIN...
POR FIN PUEDO MORIR COMO UN SOLDADO MÁS, RODEADO POR EL PUEBLO LLANO.
ESTOS VEINTITANTOS AÑOS HAN REPRESENTADO UN LARGO VIAJE.
A... ¡ASÍ ES! AÚN ME ACUERDO DE AQUEL DÍA...
FLUUAAAS

¿QUÉ ES LO QUE LLEVA A LA GENTE A MATARSE ENTRE SÍ DE ESTA FORMA?
ZRAS
ZRAS
¡DEBO ALZARME! ¡¡UNIFICAR EL PAÍS!!
SE... ¡SEÑOR ASAM!
PE... PERO ESO IMPLICARÍA DEJAR DE LADO SU PROPIA FELICIDAD, SEÑOR ASAM...
Y, TARDE O TEMPRANO, SACRIFICAR A SUS HIJOS.
¡NO!
ÑUG
¡ESTA ERA NO PUEDE SEGUIR ASÍ! ¡¡ALGUIEN TIENE QUE ACTUAR!!

UAAAH
...
¡¡SEÑOR ASAM...!!
BOING
BOING
¡¿EH!?
TOC
TOC
RLON
RLON
TOC
¡¡AH!!
JE
ZUS

GRACIAS, SEÑOR.
HM.
DIME, CHICO...
¿TE GUSTA ESTE PAÍS?
S... ¡SÍ!
MUCHO.
Y A MI PAPÁ Y MI MAMÁ TAMBIÉN LES GUSTA MUCHO.
¿DE VERAS?

UH... UH...
UGH... UGH...
GRACIAS, KENSHI-RÔ.
KE... KEN-SHIRÔ...
ZUS
TE... TEN-GO... ¡TODO LO QUE HABÍA DESEADO!

PA-DRE.
UAAAH
NO SON TUS HIJOS LOS ÚNICOS QUE HAN ENTENDIDO LO QUE SIENTES.
KE... KEN-SHIRÔ...
PO... POR FIN PUEDO MORIR COMO UN PADRE...
ZUUUS
¡¡LA GENTE DE ESTE PAÍS ES TU PROLE!!

FUSH
GLUC

¡¡AH!!
¡¡ASAM!!
ÑUG

¿¡UH!?
¡¡UGH!!
¡PADRE!
PA... ¡¡PADREEE!!
PA... ¡¡PADRE!!
UAAAH

¡ADIOOOOS!
SE ACABÓ.
EN FIN...
YA VA TOCANDO QUE YO TAMBIÉN ME VAYA.
¿¡CÓMO!?

DROOOM
¡¡DISCULPE LA ESPERA, SEÑOR SATORA!!
¡OH! ¡¡MUY BIEN!!
QU... ¿QUÉ SIGNIFICA ESTO, SATORA?
ES OBVIO QUE NO PUEDE HABER MÁS QUE UN REY, BUKÔ.
SI ME QUEDO AQUÍ, ES POSIBLE QUE VUELVA A HABER DIVISIÓN.
ZRUAAAM
¿¡EH!? HA... ¿HAS PENSADO LO MISMO QUE YO?
¿¡QUÉ!?
¡¡HE TRAÍDO EL COCHE, SEÑOR BUKÔ!!
TÚ... ¡TÚ TAMBIÉN!
HAN PENSADO LO MISMO... IRSE DEL PAÍS DEJANDO AL OTRO AL MANDO...

¡JU, JU, JU! ¡¡ES DE RISA!!
JU, JU, JU... AH... AH, VAYA, ASÍ QUE TÚ TAMBIÉN...
JU...
JU, JU, JU...
¡¡GYAAH!!
BLIIINK
TUIIIINCH
GLONC
NGH... UH... SA... ¡SATORA!

¡¡GUAAGH!!
CRUUUSH
SA... ¡SATORA!
DRODROOOM
LO... ¿LO HAS VISTO, SARA? ¡SOY UN COBARDE, APUÑALAR POR LA ESPALDA SE ME DA BIEN!
CON ALGUIEN COMO YO EN EL TRONO, EL PAÍS SE VENDRÍA ABAJO.
FRAS
SA... ¡SATORA!
¡¡SARA!!
CUANDO BUKÔ VUELVA EN SÍ, DILE DE MI PARTE QUE UN HERMANO PEQUEÑO PUEDE REUTILIZAR LA ROPA Y LAS COSAS DE SU HERMANO MAYOR.
PERO QUE LO CONTRARIO NO ES POSIBLE. ¡¡EL MAYOR ES QUIEN DEBE HEREDAR LA NACIÓN!! ¡ES ASÍ!

¡¡SATORA!!
¡¡ADIÓS, SARA!!
¡DESDE EL LEJANO CIELO, ROGARÉ POR LA GLORIA DEL NUEVO REY BUKÔ EN TODO MOMENTO!
DROOOM
...
NNNGH
SA... SATORA... TIENES QUE REGRESAR VIVO... HA... HASTA ENTONCES...
¡...TE PROMETO QUE YO, BUKÔ, DARÉ MI VIDA POR SALVAGUARDAR ESTE PAÍS!

CAPÍTULO 228
¡Fanaticos!
¡¡IIGH!
¡AFH!
¡¡IIGH!
FRAS
FRAS
¡ARFH, AGH! ¡JODER! ¡¡HYUMO HA CAÍDO!!
FRAFRAAAS
¡Y AHORA NOS HEMOS QUEDADO SIN SITIO DONDE VIVIR EN SAVA!
¡¡AH!!
GROOOMMM
¿¡UGH!?
CRUIIUNCH

CAPÍTULO 228
¡Fanáticos!

PE... PERO... ¡SI SOIS UNA TROPA DE RECONOCIMIENTO DE BLANKA!
ME... ¡¡MENOS MAL!!
ZRAS
NO LO HEMOS CONSEGUIDO... ¡HAN MATADO INCLUSO A NUESTRO JEFE HYUMO!
¡¡NO CONSEGUIREMOS EL CONTROL DEL PAÍS!!
¿AH, NO? BUENO, LO HABÉIS INTENTADO.
TENDRÉIS FRÍO POR CULPA DE LA VENTISCA.
ZUS
TOMA, ENTRA EN CALOR.
AH... DE... ¿DE VERAS? JE, JE... VAYA, MUCHAS GRA...
ZUS
¡¡AGAH!!

SPROOOCH
FRAP
¡AGH!
AUAUAU...
BLOBLOOOP
¡HIEEEEH!
¡AAAH!
AH...
GRUC
ZUS

SPRAAACH
¿EH!?
¿EH!?
¿EH!?
ZUZUUUM
ZUUUN
ZUBAASH
FRIFRIIISH
CLACH

ENTIENDO QUE YA NO NECESI-TABAIS A ESOS HOMBRES...
FLA FLAAAS
ZRING
JU... ASÍ ES. ¡SI DE-JAN DE SER ÚTILES, SE ACABÓ!
¡¡ESTOS HOM-BRES NO ERAN MÁS QUE CAR-NE DE CAÑÓN PARA MINAR A ASAM!!

¡¡HA LLEGADO EL MOMENTO DE QUE LAS TROPAS REGULARES DE BLANKA LANCEN SU ATAQUE SOBRE SAVA!!
¡¡ESTA NACIÓN HA LLEGADO YA AL FIN DE SU DESTINO!!
¿¡CÓMO!?
EN NUESTRO CASO, NO CONSIDERAMOS PERSONAS A LOS NO NACIONALES DE BLANKA.
¡¡LO QUE SIGNIFICA QUE ACABAREMOS CON TODA LA POBLACIÓN DE SAVA!!
ZROOOMMM
¿AH, SÍ?
CROCH
CRACH
¡EN ESE CASO, PRIMERO TENDRÉIS QUE ENFRENTAROS A MÍ!
PO... ¿¡POR QUÉ!?
TÚ NO ERES DE SAVA, ¡NO HAY NINGÚN MOTIVO POR EL QUE DEBAS FENECER AQUÍ!
ZRUSH

¡NO HAY NINGÚN MOTIVO HUMANO QUE JUSTIFIQUE DEJAROS CON VIDA!
ZRUAAAS
¡HM! ¡¡¡PUES ENTONCES MUERE!!!
ZRIIING

ZUAAAM
PLACH

ZRIUUUN
BLINK
BLINK
PLAS
¡¿AH!?
CRACH

¡¡MPFFFF!!
ZULUUM
DOBAAAM

CLACH
CLACH
CLACH
DOM
DOM
DOM
ŽUBABAAA
FRAS
DODODODODOOOM
ZRIIIS

ZUBABABABA
TAP
¡¡HOOOOH!!
FLAFLAS
¡AAAAAAAH!
DUGAGAGAGA

URGH...
BOOOM
TAP
ZUBASH
BUAAAM
DOBAAASH
¡¡¡HM!?
GRUCH
ZRAS
ZRAS
FLIP

ZRAS
ZAS
FRAS
QU... ¿¡QUÉ SON ESTOS HOMBRES...!?
¡HE PRESIONADO PUNTOS MORTALES DE NECESIDAD! ¿¡CÓMO PUEDEN SEGUIR EN PIE!?
ZUAAASH
¡¡HOAH!!

¡¡ATAH!!
DUM
¡¡ATAH!!
CRASH
¡¡ATATAAAAH!!
DUBAAASH

DUBAAASH
ZRAS
...
KE... ¡KEN!
ES... ESTOS TIPOS PARECÍAN POSEÍDOS POR ALGO...
GLINC
CLAC CLAC
¿¡EH!?
DUBAAASH

SPLAAACH
LARGA VIDA...
LA...
A...
¡¡A BLANKAAA!!
CROOOSH
BUAAAM
¡¡BLANKA...!!
¡¡UN PAÍS DE FANÁTICOS!!

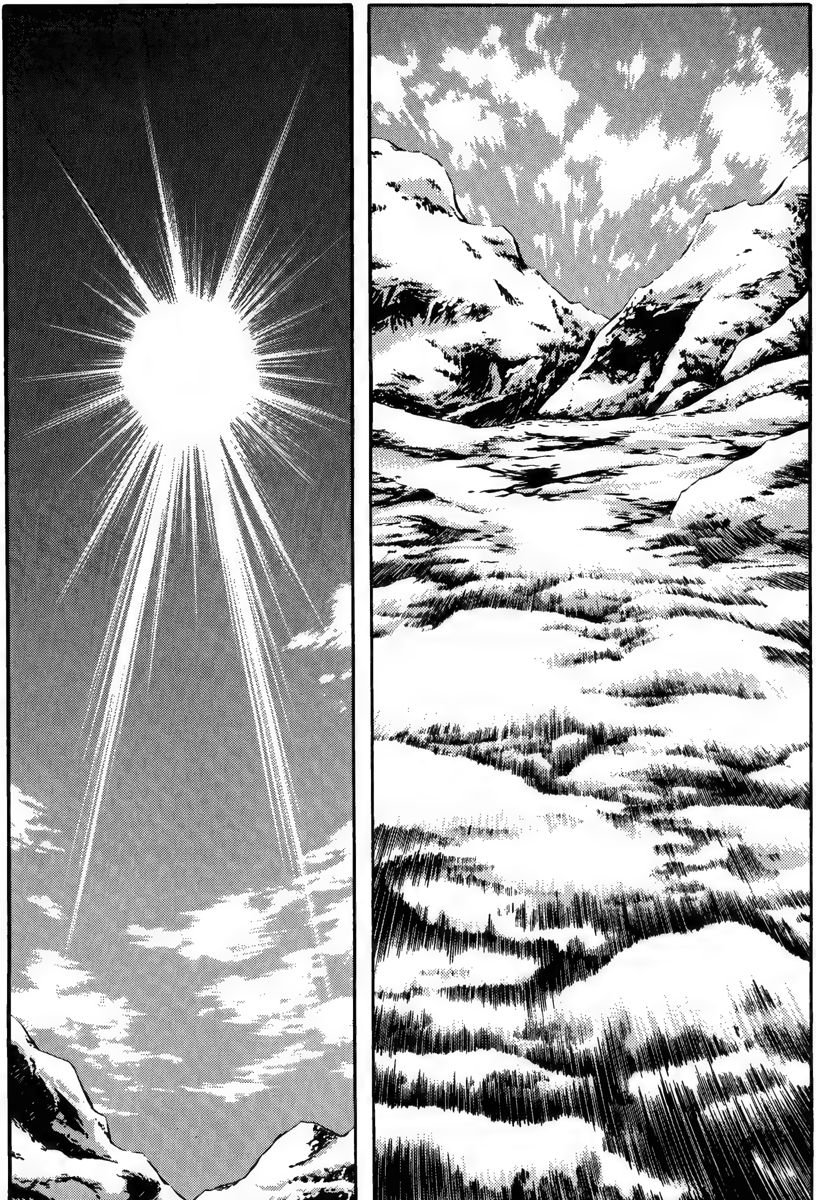

DROOOMMM
ZAZAAAM
CAPÍTULO 229
Las estatuas sagradas desfiguradas
JU, JU...
BRRRMMM
ZUS
POR FIN PODRÉ PONER ESTE ANILLO EN SU DEDO ANULAR...

SIENTO LA LARGA ESPERA, ¡YA VOY A TU ENCUENTRO!
CAPÍTULO 229
Las estatuas sagradas desfiguradas

DROOOMMM
DROOOM
¿¡HM!?
QU... ¿¡QUÉ ES ESO!?
¡KEN-SHIRÔ! ¡RYÛ!
BRRRMMM
¿¡SATORA!?

ZRAAAS
¿QUÉ HACÉIS AQUÍ? ¿HA PASADO ALGO?
¡SÍ! ¡¡MIRA ESTOS!!
OH, ¿SON ESBIRROS DE HYUMO?
NO.
¿¡EH!?
FRAAAM
VA... ¡VAYA!
¡¡EL BLASÓN DE BLANKA!!
NO...
¡NO ME LO PUEDO CREER!
KE... KENSHIRÔ... ¡NO ME DIGAS QUE HAS...!
AJÁ.

ガリッ
ÑAG
PO... ¿POR QUÉ!?
¿POR QUÉ HAS MATADO A SÚBDITOS DE BLANKA!?
PRE-TENDEN HACER-SE CON SAVA.
FUERON SOLDADOS DE BLANKA QUIENES MATARON A KAI. LA LAN-ZA ESTABA ADORNADA CON ESE BLASÓN.
CO... ¿CÓMO!?
PE... PERO... ¡¡ESO NO PUEDE SER!!
FLAS
¡TIENE QUE TRATARSE DE ALGÚN TIPO DE ERROR! ¡LA GENTE DE BLANKA JAMÁS COMETERÍA UNA AGRESIÓN COMO ESTA!
ES UN PUE-BLO PACÍFICO, NUNCA BUSCA LA CONFRONTA-CIÓN. EL CARÁC-TER TRANQUILO DE SUS GENTES LE HA DADO A BLANKA EL MOTE DE "PAÍS DE LAS OVEJAS".
PERO ¡SATO-RA!

¡NO ME LO CREO! ¡¡BLANKA NO PUEDE ESTAR CONSPIRANDO PARA HACERSE CON SAVA!!
DROOOMMM
¡LO DEJAREMOS CLARO YENDO ALLÍ!
¡VAMOS! ¡¡DEPRISA!!
¡¡SÍ, SEÑOR!!
BROOOM
GRUAAAMMM

ドドドドオオオオ…
DROOOMMM
¡MÁS ALLÁ DE ESTE VALLE DE NIEBLA SE DIVISARÁ LA VERDADERA APARIENCIA DE ESTE PAÍS!
LA ALDEA FRONTERIZA QUE HAY AL ENTRAR A BLANKA ES TIERRA SAGRADA DE LOS DIOSES.
EL PUEBLO, CON SU FERVIENTE FE, HA PROCURADO QUE JAMÁS FALTEN FLORES DE OFRENDA EN EL SANTUARIO.
TAP
カッ
TAP
カッ
TAP
カッ
FUUUM
¿¡AHÍ!?
¡¡YA SE EMPIEZA A DIVISAR!!

ZRUZRUUUMMM
¡MIRAD QUÉ BELLA AVENIDA ENVUELTA EN HIELO!
¿¡UH!?
QU... ¿QUÉ ES ESTO!?
AAAN
ZRUUU
LA... ¡LAS ESTATUAS! ¡¡NO TIENEN CARA!!

GROOOMMM
UGH... ¿QUÉ LE HA PASADO AL GRAN DIOS PROTECTOR DE TRES ROSTROS!?
N... ¡NO ES POSIBLE! ¡¡ESTE ES UN PAÍS DE FE!! ¿QUÉ LE HA PASADO AL SANTUARIO!?
URGH...
UGH...
¿¡HM!?
PLOFFF
AGH...
ARF...
PE... PERO SI ERES TÚ... ¡RAMON!
FRAAAS
¿QUÉ HA OCURRIDO DESPUÉS DE QUE TE MANDARA AQUÍ COMO MENSAJERO!?
SE... ¡SEÑOR SATORA!

LE ESTABA ESPERANDO AQUÍ PARA COMUNICARLE LA ANOMALÍA QUE ESTÁ OCURRIENDO EN ESTE PAÍS... ¡DEBE HUIR AHORA MISMO!
AGH...
QU... ¿¡QUÉ!?
JU... ¡POR FIN DAS LA CARA!
¡¡M!!
FUOOOMMM
FRAAAS
FRUUUS
NOS ESTÁBAMOS PREGUNTANDO QUIÉN HABRÍA MANDADO A ESE TIPO...
¡¡NO ESPERÁBAMOS QUE FUERA UNO DE LOS TUYOS, SATORA!!
¡¡BONITA PRESA HEMOS CONSEGUIDO GRACIAS A ESTE PATÉTICO CEBO!!

QU... ¿¡QUIÉNES SOIS VOSOTROS!? ¿¡QUÉ ESTÁIS HACIENDO EN ESTE PAÍS!?
ZRIIING
ZRAAANG
¡ESTA NACIÓN HA RENACIDO!
¡¡Y TODO GRACIAS A UN DIRIGENTE MÁS GRANDE QUE LOS DIOSES!!
FRAS
QU... ¿¡QUÉ HAS DICHO!?
ZRUAAAFH
CLANC
ZRIIING

¡¡NO VOY A CONSENTIR QUE ESTE PAÍS CAMBIE!!
FRAAAS
ZUBAAASH
FUUUSH
PIIIC

ÑUG
¡GWAG!
E... ¡ERES UN MONS-TRUO!
¡¡GUEGGGGH!!
FRAAASH
ZUS
FIUS
CROOOSH
CRIIINCH
¡HE AQUÍ LA REALIDAD DE ESTE PAÍS!

CROOOSH
¡¡ATAA!!
FLAFLAS
ZRUIIIUSH
¡¡ATAH!!
FLIS
TUUUNCH

¡¡FUOOOOH!!
FRAS
BOOOM
DODODODODOOM
¡¡ATATATATATATATATATATATAAAAH!!
SPLOOOCH

SPROCH
ZRUAAAAH
CRAAACH
BL... BLAN-KA...
¡BLANKAAA!
HAN GRITADO EL NOMBRE DE SU PAÍS EN SUS ÚLTIMOS ESTERTORES... ¡SON SOLDADOS DE BLANKA, SIN DUDA ALGUNA!
FOOOSH
¡¡LARGA VIDAAA!!
QU... ¿IQUÉ!?

NO LO ENTIENDO...
¿¡QUÉ SIGNIFICA ESTO...!?
¡¡SON FANÁTICOS!!
CO... ¿¡CÓMO!?
SEGUIDORES DE ESE DIRIGENTE MÁS GRANDE QUE LOS DIOSES.
FLAAAS
¡RAMON! DI... ¡DIME! ¿¡QUÉ HA PASADO!?
¿¡POR QUÉ HA CAMBIADO TANTO ESTE PAÍS!?
ES... ES POR LA PRINCESA DE BLANKA...
GLUC
¡¡RAMON!!
POR LA... PRINCESA...
UH... UGH... NO... NO PUEDE SER QUE...

¿¡QUIÉN ES ESA PRINCESA...!?
UH... NGH...
¿¡POR QUÉ BLANKA QUIERE HACERSE CON SAVA!?
LA PRINCESA DE BLANKA ES MI PROMETIDA...
¿¡POR QUÉ HACE ALGO ASÍ EL PAÍS DE LA ÚNICA MUJER A LA QUE HE AMADO!?

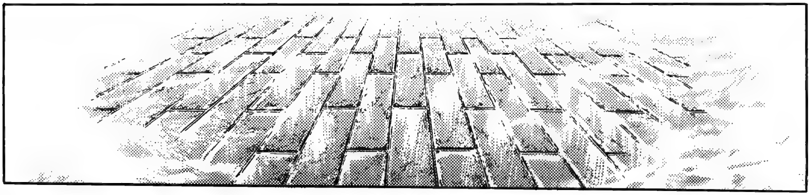
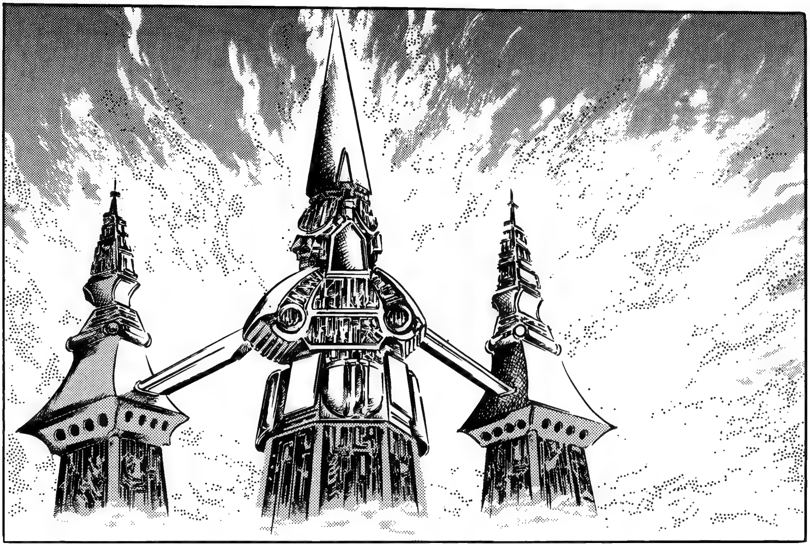

CAPÍTULO 230
El colmo del amor ciego

¡¡AAAAAAH!!
FRAAAS
MI... ¡MI HIJO NO RESPIRA!
QU... ¡QUE ALGUIEN ME AYUDE, POR FAVOR!
CO... ¿¡CÓMO DICES!?

ZUS
¡AAAH, SOCORRO, POR FAVOOOR! ¡¡SE VA A MORIR!! ¡¡ES MI HIJOOO!!
TODO SALDRÁ BIEN.
CÁLMATE.
SABES QUE AQUÍ EN BLANKA...
...CONTAMOS CON ESA GRAN PERSONA.
¡¡AH, BARAN, EL EMPERADOR DE LA LUZ!!
ESO ES.
¡CLARO, SEGURO QUE EL SEÑOR BARAN PUEDE HACER ALGO!
¡ASÍ ES! ¡EL SEÑOR BARAN LO CURARÁ!
ZAZAAAS
¡¡VAMOS A LLEVARLOS AL ALTAR DE LA ILUMINACIÓN!!
¡¡SÍ!!
BOOOMMM

DRODROOOMMM
SEÑOR BARAN, EL BEBÉ SE HA PUESTO ENFERMO NADA MÁS NACER... NI SIQUIERA RESPIRA...
SE... ¡SE MERECERÍA AL MENOS UN RATITO DE LUZ DE ESTE MUNDO!
¿QUÉ VAN A HACER AHORA?

FUOOOFFF
TAP
TAP
TÚ HIJO YA HA SIDO SALVADO.
¡¡OOOH!! ¡SEÑOR BARAN!
TAP TAP
ZUS
VEN AQUÍ, ANDA.
S... ¡SÍ!

¡Y AHORA RÉZAME! ¡¡SOY BARAN, EMPERADOR DE LA LUZ!!
FRUAAAS
¡¡OH, MAGNÍFICA LUZ QUE ME OTORGA FUERZA INAGOTABLE!!
ZUS

¡¡DALE TAMBIÉN FUERZA A ESTE NIÑO!!
QU... ¿¡QUÉ HA HE-CHO!?
¿¡HM!?
PIC
¡¡A!!
¡!

¡¡FUGYAAAGH!!
¡¡AAAAH!!
¡OH, HA RESUCITADO! UN... ¡¡UN NUEVO MILAGRO!!
¡OOOH, BARAN, EMPERADOR DE LA LUZ!
CO... ¿CÓMO PODRÍA AGRADECÉRSELO?
JU... HE HECHO LO QUE DEBÍA.
TODAS LAS PERSONAS DE ESTA NACIÓN SOIS HIJAS MÍAS. Y POR MI DESCENDENCIA...
¡¡...ME METERÍA DE CABEZA EN EL AVERNO!!
¡BAH! ¡¡NO ES MÁS QUE UN TRUCO!!
¡YO NO ME LO CREO! ¡¡ES UNA PANTOMIMA!!
PLIIIC

PERO ¿QUÉ DICES? ¿NO HAS VISTO LO QUE ACABA DE OCURRIR?
¡SÍ, Y NO ME LO CREO!
¡PUES CREE!
ZUS
¡¡AH!!
NUNCA HA OCURRIDO QUE TRAS REZAR A LOS DIOSES SE HAYA ABIERTO EL CAMINO.
ZUUUS
¡¡UGH!!
¿SABES UNA COSA? DE ENTRE TODAS LAS COSAS DE LA EXISTENCIA, A QUIENES MÁS DETESTAN LOS DIOSES SON LOS HUMANOS.
¡¡NO RECES A LOS DIOSES, RÉZAME A MÍ!!
ZRUUUS

DUUUM
MI... ¡MIENTE! ¡¡LOS DIOSES JAMÁS ABANDONARÍAN A NUESTRA NACIÓN!!
UH... NGGGH...
ALGO ASÍ ES POSIBLE CONOCIENDO UNOS CUANTOS PUNTOS DE PRESIÓN.
OS EQUIVOCÁIS.
SÍ...
ES... ES INCREÍBLE, REALMENTE HA OCURRIDO UN MILAGRO...
¿¡PUNTOS DE PRESIÓN!?
¿¡EH!?
CROC
¡UHAGA!
CREC
¿¡UH!?
¡¡...ES LA PENA DE MUERTE!!
Y EL CASTIGO QUE ACONTECE AL QUE NO TENGA FE EN ÉL...
ASÍ ES...

¡¡BUGEH!!
¡¡AAAH!!
¡YA LO HABÉIS VISTO!
¡AQUEL QUE OSE ESCUPIR AL SEÑOR BARAN SERÁ CASTIGADO!
¡¡COMO SU NOMBRE INDICA, EL EMPERADOR DE LA LUZ ES UN FARO MÁS MAGNO QUE LOS DIOSES!
¡¡ES EL PADRE QUE GUÍA NUESTROS PASOS!!
DOOOMMM
¡NUESTRA VIDA ES SUYA!
¡¡OOOH, HIJO DEL SOL!!
¡UH! ¡NO ME LO PUEDO CREER!
...
¿POR QUÉ?
¿QUÉ HACE UN HOMBRE DE SU NIVEL EN UN LUGAR COMO ESTE?

DROGOOOMMM
TAP
TAP
TAP
¡AHORA, PRINCE-SA RU-SERI!
¡DEBÉIS HUIR ANTES DE QUE RE-GRESE BA-RAN!
ZUS
¡SÍ!
TAP
TAP
TAP
TAP
TAP

TAP
TAP
HOY PODREMOS ESCAPAR.
¡¡CONTAMOS CON LA PROTECCIÓN DE LOS DIOSES DE BLANKA!!
ÑIIIC
GRIIIC
¡¡HUMPF!!
TAP
¡VAMOS!
¿¡UH!?
ORGA...
YA ME IMAGINABA QUE ESTABAS ESPERANDO UNA OPORTUNIDAD PARA AYUDAR A RUSERI A ESCAPAR.

ZRIIING
¡¡NGH!!
¡HE SIDO, SOY Y SERÉ GENERAL DE BLANKA! ¡Y NO PIENSO CEDERTE MI ALMA!
CLIIINCH
JU... SABES PERFECTAMENTE QUE MI PUÑO ES INVENCIBLE.
¡CONTAMOS CON LA PROTECCIÓN DE LOS DIOSES!
¡KIEEEE!!
DWAAAM
¿¡LOS DIOSES!?
¡IGNORANTE! ¡ESA PALABRA YA NI SIQUIERA EXISTE! ¡¡RÉZAME A MÍ!! ¡¡AL GRAN BARAN!!

¡MUERCEEE!
CLIIIAAANCH
¡¡HM!!
FUUUSH
¡¡TE HAS EQUIVOCADO DE DIOS AL QUE ENCOMENDARTE!!
ZUDONCH
GUOGH
O... ORGA...
¡UGAAAH!

¡¡AAAAH!!
PREEEH
¡JU, JU! ¡¡NO HAY DIOSES QUE VALGAN EN UN PAÍS GOBERNADO POR UN HOMBRE QUE ESTÁ MÁS ALLÁ DE ELLOS!!
CREEECH
ZUBAAASH
¡¡ORGA!!
PROOOCH
ZAS
¡NNNGH!
DAAAM

JE...
¿¡AH!?
¿YA ESTÁS MÁS CALMADA?
AH, RUSERI... ¿POR QUÉ NO LO ENTIENDES?

EL PUÑO DE LA ESTRELLA DEL NORTE -EDICIÓN DEFINITIVA- (17) FIN

HOKUTO NO KEN

de Buronson y Tetsuo Hara

HOKUTO NO KEN Ultimate Edition
©1983 by BURONSON AND TETSUO HARA / COAMIX
Approved No. WA-40S
All Rights Reserved.
Spanish translation rights arranged with COAMIX, Tokyo
through Tuttle-Mori Agency, Inc., Tokyo

El Puño de la Estrella del Norte 17. Hokuto no Ken.
Publicación de Editorial Planeta, SA.
Diagonal, 662-664, 08034 Barcelona.

© 2022 Editorial Planeta, S.A,. Reservados todos los derechos.

Traducción de Marc Bernabé (DARUMA Serveis Lingüístics, SL)

ISBN: 978-84-1342-513-9. DL: B. 1.455-2019. (10279617)

Printed in EU / Impreso en UE.

No se permite la reproducción total o parcial de este libro, ni su incorporación a un sistema informático, ni su transmisión en cualquier forma o por cualquier medio, sea éste electrónico, mecánico, por fotocopia, por grabación u otros métodos, sin el permiso previo y por escrito del editor. La infracción de los derechos mencionados puede ser constitutiva de delito contra la propiedad intelectual (Art. 270 y siguientes del CódigoPenal).

Diríjase a CEDRO (Centro Español de Derechos Reprográficos) si necesita fotocopiar o escanear algún fragmento de esta obra. Puede contactar con CEDRO a través de la web www.conlicencia.com o por teléfono en el 91 702 19 70 / 93 272 04 47.

Inscríbete en nuestro boletín de novedades en:
Web: www.planetacomic.com
Blog: https://www.planetadelibros.com/blog/planeta-fantasy/16
Facebook/Instagram/Twitter/Youtube: @PlanetadComic

El escaneo de este tomo fue posible gracias a la colaboración de:
Auror, Atomsk, Calajan, Castle, Clama, cnmcleod, etsaibat, Pochoman, punkarra, Romferat, Redvirux y Sbro en el crowfunding realizado en el grupo de CRGfunding.